



# COMUNE DI MONTE VIDON CORRADO

Pizza Osvaldo Licini, 7 – Tel 0734/759348 – Fax 0734/759350

## DELIBERAZIONE ORIGINALE DEL CONSIGLIO COMUNALE

NUM. 30 DEL 29-11-2018

**Oggetto:** REVISIONE PERIODICA DELLE PARTECIPAZIONI. ANALISI DELL'ASSETTO COMPLESSIVO DELLE SOCIETA' IN CUI IL COMUNE DI MONTE VIDON CORRADO DETIENE PARTECIPAZIONI, DIRETTE O INDIRECTE AL 31/12/2017 AI SENSI DELL'ART.20 D.LGS. N.175/2016.

L'anno duemiladiciotto, il giorno ventinove del mese di novembre, alle ore 18:40, presso questa Sede Municipale, convocato nei modi di legge, si è riunito il Consiglio Comunale, a norma di legge, in sessione Straordinaria in Seconda convocazione, in seduta Pubblica.

**Fatto l'appello nominale, risultano presenti e assenti i seguenti Consiglieri:**

FORTI GIUSEPPE	P	BOCCI ISABELLA	A
CONCETTI GIORGIO	P	FERRETTI PATRIZIA	P
PISTOLESI LARA	P	GENNARI FRANCO	P
CALAMITA VANIA	P	TRONELLI FAUSTO	A
BERDINI MARZIA	A	CORRADINI UMBERTO	P
TRONELLI MARCELLO	P		

Assegnati n. 11  
In carica n. 11

Presenti n. 8  
Assenti n. 3

Partecipa alla seduta in qualità di assessore esterno, il Sig.

Partecipa alla seduta il Segretario Comunale CESETTI ALBERTO.

Constatato il numero legale degli intervenuti, il Presidente FORTI GIUSEPPE in qualità di SINDACO dichiara aperta la seduta, previa nomina degli scrutatori nelle persone dei Signori:

Soggetta a controllo	N	Immediatamente eseguibile	S
----------------------	---	---------------------------	---

## IL CONSIGLIO COMUNALE

Visto il documento istruttorio allegato al presente atto predisposto dal responsabile del servizio;

Ritenuto di deliberare in merito;

Visto l'articolo 42 del Decreto Legislativo 18 agosto 2000, n. 267 in ordine alla competenza per l'adozione del presente atto;

Visto il parere favorevole del responsabile dell'ufficio proponente per la regolarità tecnica ai sensi degli articoli 49 e 147 bis del D.L.gvo 18.8.2000 n. 267;

Dato atto che la presente proposta non necessita di parere di regolarità contabile in quanto non comporta riflessi diretti o indiretti sulla situazione economico-finanziaria o sul patrimonio dell'ente;

Con voti resi in forma palese resa per alzata di mano, dai 8 (otto) consiglieri presenti e votanti, accertati e proclamati dal Presidente;

### DELIBERA

**Il documento istruttorio** allegato al presente atto forma parte integrante e sostanziale del presente atto, anche ai fini della motivazione del procedimento (articolo 3, comma 1, della legge n. 241/1990 e ss.mm.ii).

**Di approvare**, ex art. 20 del D. Lgs. 175/2016 e ss.mm.ii., la ricognizione periodica, alla data del 31/12/2017, delle partecipazioni societarie del Comune di Monte Vidon Corrado, allegato n. 1 del presente atto, redatto sulla base dei modelli forniti nelle Linee Guida congiunte del Dipartimento del Tesoro – Corte dei Conti “Revisione periodica delle partecipazioni pubbliche art. 20 D.Lgs. n. 175/2016 – Censimento annuale delle partecipazioni pubbliche Art. 17 D.L. n. 90/2014”.

**Di confermare**, pertanto quanto già emerso in sede di revisione straordinaria delle partecipazioni sociali detenute dall'Ente (delibera consiliare n. 23 del 29.09.2017, e precisamente:

- a) mantenimento delle quote senza interventi di razionalizzazione

Progressivo	Denominazione società	Tipo di partecipazione	Motivazioni della scelta
1	FERMANO LEADER SCARL	Diretta	L'articolo 4, comma 6, del T.U.S.P. prevede espressamente che è fatta salva la possibilità di costituire società o enti in attuazione dell'articolo 34 del Regolamento CE n. 1303/013 del Parlamento Europeo e del Consiglio e dell'art. 61 del Regolamento Europeo n. 508 del 15/05/2014.
2	SERVIZI INTEGRATI MEDIA VALLE DEL TENNA	Diretta	L'articolo 113, comma 13, del TUEL, prevede che le società a capitale interamente pubblico, che è incredibile nei casi in cui non sia vietato dalle

			<p>normative di settore, siano proprietarie delle reti, degli impianti, e delle altre dotazioni patrimoniali. Le predette società pongono le reti, gli impianti e le altre dotazioni patrimoniali a disposizione dei gestori incaricati della gestione del servizio o, ove prevista la gestione separata della rete, dei gestori di quest'ultima. La società Servizi Integrati Media Valle del Tenna srl è proprietaria delle reti di distribuzione e degli impianti del gas metano. La partecipazione nella società può essere mantenuta in quanto le reti del gas metano sono indispensabili per l'erogazione di un servizio sovracomunale di interesse generale. Rientra inoltre nella previsione del comma 1, dell'articolo 4 del TUSP, in quanto attività strettamente necessaria per il perseguimento delle finalità istituzionali. La società non ha alle proprie dipendenze personale e le attività ordinarie sono svolte da un amministratore unico.</p>
3	STEAT S.p.a.	Diretta	<p>L'articolo 14 del D.L. 31 maggio 2010, n. 78, convertito dalla legge 30 luglio n. 122, prevede che sono funzioni fondamentali dei comuni, ai sensi dell'articolo 117, secondo comma, lettera p), della Costituzione, l'organizzazione dei servizi pubblici di interesse generale di ambito comunale, ivi compresi i servizi di trasporto pubblico locale. La STEAT Spa, tramite la consortile TRAFER Scarl è riaffidataria di servizi di trasporto pubblico intercomunale.</p>
4	TENNACOLA SPA	Diretta	<p>La società Tennacola spa. Nel triennio di riferimento 2013-2015 ha conseguito un fatturato medio pari ad Euro 12.059.895,33 e quindi superiore a 500.000 euro; nello stesso periodo di attività non ha conseguito perdite. Per quanto riguarda i costi di funzionamento si evidenzia che gli enti soci non hanno mai dovuto ripianare perdite. La Società Tennacola spa è una società per azioni a totale partecipazione pubblica ed è gestore unico del servizio idrico integrato dell'ATO n. 4 Marche Centro Sud con un affidamento nella forma dell'in house providing dal 2005. Il servizio idrico integrato è un servizio a rete e a</p>

			rilevanza industriale che opera in un mercato regolato dall'AEEGSI. Non sono previsti oneri a carico del bilancio dei soci
--	--	--	--

b) cessione della seguente partecipazione societaria:

Cessione/Alienazione di quote				
Denominazione società	Tipo di partecipazione	Attività svolta	Quota %	Motivazioni della scelta
ALI PICENE S.r.l.	Diretta	REALIZZAZIONE E GESTIONE AVIO-SUPERFICIE PER AEROMOBILI ED ELICOTTERI, ANCHE AD USO SOCCORSO H 24 (ATTIVITÀ PRODUTTIVE DI BENI E SERVIZI).	2,50	Sulla base dell'art. 4, comma 1, del T.U.S.P., la detenzione della quota non è coerente ed indispensabile al perseguimento delle funzioni fondamentali assegnate all Comune. E' stata inviata richiesta di Cessione Alla Ali Picene S.r.l. a cui l'Ente non ha dato risposta

Con nota del 06.02.2017 protocollo n. 385, è stata comunicata alla Alipicene srl, la volontà di recedere dalla società, tenuto conto che i tentativi già effettuati da altri Soci di cedere le loro quote hanno avuto esito negativo.

Ad oggi la Società Alipicene srl non ha ancora provveduto al rimborso della partecipazione in proporzione al capitale sociale né ha dato seguito alla modifica richiesta.

**Di adottare** i sotto indicati provvedimenti in ordine alle partecipazioni indirette:

Denominazione società	% Quota di partecipazione società/organismo tramite	% Quota di partecipazione indiretta Amministrazione	Attività svolta	Motivazioni della scelta
ROMA MARCHE LINEE S.R.L.	13,29%	11,16%	Esercizio in concessione di linee automobilistiche e in genere di servizi pubblici di trasporto di persone e cose	Al Comune competono, tra gli altri, i le funzioni relative al trasporto pubblico. Tenuto conto delle dimensioni limitate dell ,Ente, non è possibile effettuare il trasporto pubblico autonomamente, anche perché il Comune non è dotato di propri mezzi, pertanto risulta sicuramente indispensabile mantenere una partecipazione, seppur limitata, nella STEAT, che appunto si occupa di trasporto pubblico e grazie alla quale vengono assicurati detti servizi anche in una comunità così piccola e situata nell ,entroterra.
ALIPICENE S.R.L.	2,5%	2,10%	INATTIVA - Realizzazione e gestione nel Comune di Montegiorgio di una avio - eli superficie nonché la costruzione, la gestione ed il noleggio delle relative strutture tecniche e/o complementari necessarie ed utili o comunque connesse con l'uso di aereomobili in genere, ivi compresi elicotteri di soccorso ad uso 24h.	L ,Art. 4 comma 2 TUSP prevede che Nei limiti di cui al comma 1, le amministrazioni pubbliche possono, direttamente o indirettamente, costituire società e acquisire o mantenere partecipazioni in società esclusivamente per lo

TERMINAL MARCHE BUS S.C.A.R.L.	17,00%	14,28%	La società ha scopo consortile e mutualistico avente ad oggetto il noleggio da rimessa con conducente, il trasporto pubblico locale, servizi scuolabus, servizi di trasporto a chiamata, servizi di trasporto speciali, servizi di trasporto disabili, gestione parcheggi.	svolgimento delle attività sotto indicate:  c) produzione di un servizio di interesse generale. Pertanto si ritiene indispensabile mantenere tale partecipazione.  Per quanto riguarda la società ALIPICENE s.r.l., si prende atto che è stata convocata una assemblea dei soci che ha all'ordine del giorno la ristrutturazione societaria. Si forniranno indirizzi al socio STEAT al fine di chiedere la liquidazione della predetta società.
VECTOR ONE S.C.A.R.L.	20,00%	16,80%	La società ha scopo consortile e mutualistico avente ad oggetto il noleggio da rimessa con conducente, il trasporto pubblico locale, servizi scuolabus, servizi di trasporto a chiamata, servizi di trasporto speciali, servizi di trasporto disabili, gestione parcheggi.	
TRASFER S.C.A.R.L.	78,00%	65,54%	Gestione del servizio di trasporto pubblico locale, sottoscrizione dei contratti di servizio con gli enti affidanti e tutti gli altri contratti necessari e opportuni per la gestione dei servizi, assegnazione della esecuzione dei servizi.	
FERMANO LEADER S.C.A.R.L.	4,00%	3,36%	Servizi di consulenza per gestione fondi comunitari	

**Di dare atto** che l'Ufficio Ragioneria provvederà all'attuazione del presente atto.

**Di stabilire che**, nel rispetto dell'art. 24, comma 3, del T.U.S.P., copia della presente deliberazione sia inviata alla competente Sezione Regionale di Controllo della Corte dei Conti.

**Di stabilire, inoltre**, in ottemperanza all'art. 15 del T.U.S.P., che copia della presente deliberazione sia comunicata al Dipartimento del Tesoro attraverso l'applicativo *on line* "Partecipazioni" accessibile dal portale <https://portaletesoro.mef.gov.it>;

**Di trasmettere** copia della presente deliberazione a tutte le società partecipate dell'Ente.

Con successivi voti unanimi, favorevoli, resi in forma palese resa per alzata di mano, dai 8(otto) consiglieri presenti e votanti,

### DICHIARA

Il presente atto, immediatamente eseguibile, ai sensi dell'articolo 134, comma 4, del D. Lgs. 18 agosto 2000 n.267, rilevata l'urgenza che lo stesso riveste al fine di provvedere alla ricognizione entro il termine previsto dalla vigente normativa in materia.

## **NORMATIVA DI RIFERIMENTO**

D. Lgs. 175/2016.

### **DOCUMENTO ISTRUTTORIO**

L'art. 20 del D. Lgs. 175/2016, di seguito T.U.S.P., aggiornato con D. Lgs. n. 100/2017, stabilisce che le amministrazioni pubbliche effettuano annualmente, con proprio provvedimento, un'analisi dell'assetto complessivo delle società in cui detengono partecipazioni dirette o indirette, predisponendo, ove ricorrano i presupposti di cui al comma 2, un piano di riassetto per la loro razionalizzazione, fusione o soppressione, anche mediante messa in liquidazione o cessione.

Con deliberazione consiliare n. 10 del 31.03.2015, esecutiva ai sensi di legge, è stato approvato, ai sensi dell'art. 1, comma 612, della L.190/2014, il piano operativo di razionalizzazione delle società partecipate e delle partecipazioni societarie.

Con deliberazione consiliare n. 15 del 02.05.2016, esecutiva ai sensi di legge, è stato preso atto della "Relazione sui risultati conseguiti in attuazione del Piano operativo di razionalizzazione delle società e delle partecipazioni societarie direttamente o indirettamente possedute dal Comune di Monte Vidon Corrado (FM)".

Con deliberazione consiliare n. 23 del 29.09.2017, esecutiva ai sensi di legge, è stato approvato, ai sensi dell'art. 24, d. lgs. 19 agosto 2016 n. 175 il piano straordinario di revisione degli organismi partecipati.

L'art. 4, comma 1, del T.U.S.P., prevede che le Pubbliche Amministrazioni, ivi comprese le Province, non possono mantenere partecipazioni dirette o indirette, anche di minoranza, in società aventi per oggetto attività di produzione di beni e servizi non strettamente necessarie per il perseguimento delle proprie finalità istituzionali;

L'Ente, in attuazione della citata normativa, può mantenere partecipazioni:

- esclusivamente volte allo svolgimento delle attività indicate dall'art. 4, comma 2, del T.U.S.P.;
- ovvero, al scopo di ottimizzare e valorizzare l'utilizzo di beni immobili facenti parte del proprio patrimonio, "in società aventi per oggetto sociale esclusivo la valorizzazione del patrimonio (...), tramite il conferimento di beni immobili allo scopo di realizzare un investimento secondo criteri propri di un qualsiasi operatore di mercato" (art. 4, comma 3, del T.U.S.P.).

Le disposizioni del T.U.S.P. devono essere applicate avendo riguardo all'efficiente gestione delle partecipazioni pubbliche, alla tutela e promozione della concorrenza e del mercato, nonché alla razionalizzazione e riduzione della spesa pubblica.

Occorre valutare le modalità di svolgimento delle attività e dei servizi erogati dalle società partecipate le cui quote sono tuttora detenute dall'Ente, con particolare riguardo all'efficienza, al contenimento dei costi di gestione ed alla tutela e promozione della concorrenza e del mercato.

Alla data del 31/12/2017 il Comune di Monte Vidon Corrado detiene le sotto elencate partecipazioni:

NOME PARTECIPATA	QUOTA DI PARTECIPAZIONE	OGGETTO SOCIALE	ESITO RICOGNIZIONE STRAORDINARIA
TANNACOLA S.P.A.	2,63	Il Tennacola spa è una società per azioni a totale partecipazione pubblica ed è gestore unico del servizio idrico integrato dell'ATO n. 4 Macerata e Fermo con un affidamento nella forma dell'in house providing dal 2007. Il servizio idrico integrato è un servizio a rete e a rilevanza industriale che opera in un mercato regolato dall'AEEGSI. La convenzione tra ATO e gestore Tennacola spa, prevede al suo interno strumenti di riequilibrio economico finanziario tali che mettono al riparo ciascun socio pubblico dal rischio di dover intervenire con proprie risorse finanziarie nel caso di eventuali situazioni critiche	<b>MANTENIMENTO</b>
FERMANO LEADER S.C.A.R.L.	1,00	Attuazione Asse Leader 2 del Fondo Europeo Agricolo per lo Sviluppo Rurale, presentato dal GAL (Gruppo Azione Locale) programmazione 2014-2020. Animazione e promozione dello sviluppo rurale. Formazione ed aiuti all'occupazione. Promozione sviluppo turistico ed agriturismo delle zone rurali. Promozione storico-culturale del territorio. Sostegno piccole e medie imprese, sviluppo ed innovazione del sistema agricolo locale.	<b>MANTENIMENTO</b>
SERVIZI INTEGRATI MEDIA VALLE DEL TENNA S.R.L.	4,35	Programmazione, progettazione, indirizzo, coordinamento manutenzione, revisione, trasformazione e completamento della rete distributiva del gas metano. Acquisto, vendita, produzione e gestione energia elettrica, gestione servizio calore.	<b>MANTENIMENTO</b>
STEAT S.P.A.	0,042	Esercizio pubblico di trasporto di persone con qualsiasi mezzo. Esercizio attività di noleggio da rimessa con o senza conducente. Gestione agenzie di viaggio. Gestione strutture attrezzate per arrivo e partenza passeggeri. Gestione dei posteggi per veicoli, scale mobili ed ascensori e tutto quanto inerente il trasporto e la mobilità delle persone.	<b>MANTENIMENTO</b>
ALI PICENE S.r.l.	2,50	REALIZZAZIONE E GESTIONE AVIO-SUPERFICIE PER AEROMOBILI ED ELICOTTERI, ANCHE AD USO SOCCORSO H 24 (ATTIVITÀ PRODUTTIVE DI BENI E SERVIZI)	<b>CESSIONE</b>

Con nota del 06.02.2017 protocollo n. 385, è stata comunicata alla Alipicene srl, la volontà di recedere dalla società, tenuto conto che i tentativi già effettuati da altri Soci di cedere le loro quote hanno avuto esito negativo.

Ad oggi la Società Alipicene srl non ha ancora provveduto al rimborso della partecipazione in proporzione al capitale sociale né ha dato seguito alla modifica richiesta.

Il Comune di Monte Vidon Corrado ha provveduto, secondo le indicazioni fornite nelle Linee Guida congiunte del Dipartimento del Tesoro – Cortei dei Conti “Revisione periodica delle partecipazioni pubbliche Art. 20 D. Lgs. n. 175/2016 – Censimento annuale delle partecipazioni pubbliche Art. 17 D.L. n. 90/2014”, alla ricognizione delle partecipazioni societarie che ha portato alla sostanziale conferma di quanto previsto nel Piano di revisione straordinaria approvato con deliberazione consiliare n. 23 del 29.09.2017, esecutiva ai sensi di legge e precisamente:

- a) mantenimento delle quote senza interventi di razionalizzazione

<b>Progressivo</b>	<b>Denominazione società</b>	<b>Tipo di partecipazione</b>	<b>Motivazioni della scelta</b>
1	FERMANO LEADER SCARL	Diretta	L'articolo 4, comma 6, del T.U.S.P. prevede espressamente che è fatta salva la possibilità di costituire società o enti in attuazione dell'articolo 34 del Regolamento CE n. 1303/013 del Parlamento Europeo e del Consiglio e dell'art. 61 del Regolamento Europeo n. 508 del 15/05/2014.
2	SERVIZI INTEGRATI MEDIA VALLE DEL TENNA	Diretta	L'articolo 113, comma 13, del TUEL, prevede che le società a capitale interamente pubblico, che è incredibile nei casi in cui non sia vietato dalle normative di settore, siano proprietarie delle reti, degli impianti, e delle altre dotazioni patrimoniali. Le predette società pongono le reti, gli impianti e le altre dotazioni patrimoniali a disposizione dei gestori incaricati della gestione del servizio o, ove prevista la gestione separata della rete, dei gestori di quest'ultima. La società Servizi Integrati Media Valle del Tenna srl è proprietaria delle reti di distribuzione e degli impianti del gas metano. La partecipazione nella società può essere mantenuta in quanto le reti del gas metano sono indispensabili per l'erogazione di un servizio sovracomunale di interesse generale. Rientra inoltre nella previsione del comma 1, dell'articolo 4 del TUSP, in quanto attività strettamente necessaria per il perseguimento delle finalità istituzionali. La società non ha alle proprie dipendenze personale e le attività ordinarie sono svolte da un amministratore unico.
3	STEAT S.p.a.	Diretta	L'articolo 14 del D.L. 31 maggio 2010, n. 78, convertito dalla legge 30 luglio n. 122, prevede che sono funzioni fondamentali dei comuni, ai sensi dell'articolo 117, secondo comma, lettera p), della Costituzione, l'organizzazione dei servizi pubblici di



			interesse generale di ambito comunale, ivi compresi i servizi di trasporto pubblico locale. La STEAT Spa, tramite la consortile TRAFER Scarl è riaffidataria di servizi di trasporto pubblico intercomunale.
4	TENNACOLA SPA	Diretta	La società Tennacola spa. Nel triennio di riferimento 2013-2015 ha conseguito un fatturato medio pari ad Euro 12.059.895,33 e quindi superiore a 500.000 euro; nello stesso periodo di attività non ha conseguito perdite. Per quanto riguarda i costi di funzionamento si evidenzia che gli enti soci non hanno mai dovuto ripianare perdite. La Società Tennacola spa è una società per azioni a totale partecipazione pubblica ed è gestore unico del servizio idrico integrato dell'ATO n. 4 Marche Centro Sud con un affidamento nella forma dell'in house providing dal 2005. Il servizio idrico integrato è un servizio a rete e a rilevanza industriale che opera in un mercato regolato dall'AEEGSI. Non sono previsti oneri a carico del bilancio dei soci

b) cessione della seguente partecipazione societaria:

Cessione/Alienazione di quote				
Denominazione società	Tipo di partecipazione	Attività svolta	Quota %	Motivazioni della scelta
ALI PICENE S.r.l.	Diretta	REALIZZAZIONE E GESTIONE AVIO-SUPERFICIE PER AEROMOBILI ED ELICOTTERI, ANCHE AD USO SOCCORSO H 24 (ATTIVITÀ PRODUTTIVE DI BENI E SERVIZI).	2,50	Sulla base dell'art. 4, comma 1, del T.U.S.P., la detenzione della quota non è coerente ed indispensabile al perseguimento delle funzioni fondamentali assegnate all Comune. E' stata inviata richiesta di Cessione Alla Ali Picene S.r.l. a cui l'Ente non ha dato risposta

Con nota del 06.02.2017 protocollo n. 385, è stata comunicata alla Alipicene srl, la volontà di recedere dalla società, tenuto conto che i tentativi già effettuati da altri Soci di cedere le loro quote hanno avuto esito negativo.

Ad oggi la Società Alipicene srl non ha ancora provveduto al rimborso della partecipazione in proporzione al capitale sociale né ha dato seguito alla modifica richiesta.

c) Provvedimenti in ordine alle partecipazioni indirette

Denominazione società	% Quota di partecipazione società/organismo tramite	% Quota di partecipazione indiretta Amministrazione	Attività svolta	Motivazioni della scelta
ROMA MARCHE LINEE S.R.L.	13,29%	11,16%	Esercizio in concessione di linee automobilistiche e in genere di servizi pubblici di trasporto di persone e cose	<p>Al Comune competono, tra gli altri, i le funzioni relative al trasporto pubblico. Tenuto conto delle dimensioni limitate dell'Ente, non è possibile effettuare il trasporto pubblico autonomamente, anche perché il Comune non è dotato di propri mezzi, pertanto risulta sicuramente indispensabile mantenere una partecipazione, seppur limitata, nella STEAT, che appunto si occupa di trasporto pubblico e grazie alla quale vengono assicurati detti servizi anche in una comunità così piccola e situata nell'entroterra.</p> <p>L'Art. 4 comma 2 TUSP prevede che "Nei limiti di cui al comma 1, le amministrazioni pubbliche possono, direttamente o indirettamente, costituire società e acquisire o mantenere partecipazioni in società esclusivamente per lo svolgimento delle attività sotto indicate:</p> <p>a) produzione di un servizio di interesse generale.</p> <p>Pertanto si ritiene indispensabile mantenere tale partecipazione.</p> <p>Per quanto riguarda la società ALIPICENE s.r.l., si prende atto che è stata convocata una assemblea dei soci che ha all'ordine del giorno la ristrutturazione societaria. Si forniranno indirizzi al socio STEAT al fine di chiedere la liquidazione della predetta società.</p>
ALIPICENE S.R.L.	2,5%	2,10%	INATTIVA - Realizzazione e gestione nel Comune di Montegiorgio di una avio - eli superficie nonché la costruzione, la gestione ed il noleggio delle relative strutture tecniche e/o complementari necessarie ed utili o comunque connesse con l'uso di aereomobili in genere, ivi compresi elicotteri di soccorso ad uso 24h.	
TERMINAL MARCHE BUS S.C.A.R.L.	17,00%	14,28%	La società ha scopo consortile e mutualistico avente ad oggetto il noleggio da rimessa con conducente, il trasporto pubblico locale, servizi scuolabus, servizi di trasporto a chiamata, servizi di trasporto speciali, servizi di trasporto disabili, gestione parcheggi.	
VECTOR ONE S.C.A.R.L.	20,00%	16,80%	La società ha scopo consortile e mutualistico avente ad oggetto il noleggio da rimessa con conducente, il trasporto pubblico locale, servizi scuolabus, servizi di trasporto a chiamata, servizi di trasporto speciali, servizi di trasporto disabili, gestione parcheggi.	
TRASFER S.C.A.R.L.	78,00%	65,54%	Gestione del servizio di trasporto pubblico locale, sottoscrizione dei contratti di servizio con gli enti affidanti e tutti gli altri contratti necessari e opportuni per la gestione dei servizi, assegnazione della esecuzione dei servizi.	
FERMANO LEADER S.C.A.R.L.	4,00%	3,36%	Servizi di consulenza per gestione fondi comunitari	

La ricognizione periodica è un adempimento obbligatorio anche nel caso in cui l'Ente non abbia alcuna partecipazione o nel caso in cui non si renda necessario apportare sostanziali

aggiornamenti agli esiti del Piano straordinario adottato con deliberazione consiliare n. 23 del 29.09.2017, esecutiva ai sensi di legge (Corte dei Conti, sez. aut., Deliberazione n. 19/SEZAUT/2017/INPR).

Gli esiti della presente ricognizione periodica, come stabilito dall'art. 20 del T.U.S.P., devono essere comunicati sia al MEF che alla Corte dei Conti, Sezione Regionale di Controllo per le Marche.

In caso di mancata adozione dell'atto ricognitivo ovvero di mancata alienazione entro il predetto termine annuale l'Ente non può esercitare i diritti sociali nei confronti della società e, salvo in ogni caso il potere di alienare la partecipazione, le quote sono liquidate in denaro in base ai criteri stabiliti dall'art. 2437-ter, c. 2, cod. civ., e seguendo il procedimento di cui all'art. 2437-quater, cod. civ.

La mancanza adozione o l'inefficacia dell'atto ricognitivo estendono i suoi effetti all'atto di alienazione delle partecipazioni.

Considerato che, trattandosi di atto puramente confermativo di precedenti provvedimenti assunti dall'Ente in ordine alle società partecipate, il cui quadro resta immutato, non si ritiene necessario acquisire il parere da parte dell'Organo di revisione, tenuto anche conto del parere 18/09/2017 dell'Associazione nazionale dei revisori degli enti locali e del Consiglio nazionale dei commercialisti ed esperti contabili.

### **IL RESPONSABILE DEL SERVIZIO**

**Tutto ciò premesso;**

**Visto** il D.Lgs. 19 agosto 2016, n. 175 ed in particolare l'articolo 20;

**Richiamati:**

**i principi** di economicità, efficacia, imparzialità, pubblicità e trasparenza dell'azione amministrativa di cui all'articolo 1 comma 1 della Legge 7 agosto 1990 numero 241 e smi;

**l'articolo 42** del decreto legislativo 18 agosto 2000 numero 267 (TUEL) e smi;

**dato atto che** in relazione al presente provvedimento sono assenti ipotesi di conflitto d'interessi, ai sensi dell'articolo 6 bis L. 241/1990, dell'articolo 6 D.P.R. 62/2013 e del Codice di comportamento comunale;

**Sulla base** di quanto prima esposto;

### **PROPONE AL CONSIGLIO COMUNALE DI DELIBERARE QUANTO SEGUE.**

**Il documento** istruttorio costituisce parte integrante e sostanziale del dispositivo del presente atto, anche ai fini della motivazione del provvedimento (articolo 3, comma 1, della legge n. 241/1990 e ss.mm.ii.).

**Di approvare**, ex art. 20 del D. Lgs. 175/2016 e ss.mm.ii., la ricognizione periodica, alla data del 31/12/2017, delle partecipazioni societarie del Comune di Monte Vidon Corrado, allegato n. 1 del presente atto, redatto sulla base dei modelli forniti nelle Linee Guida congiunte del

Dipartimento del Tesoro – Corte dei Conti “Revisione periodica delle partecipazioni pubbliche art. 20 D.Lgs. n. 175/2016 – Censimento annuale delle partecipazioni pubbliche Art. 17 D.L. n. 90/2014”.

**Di confermare**, pertanto quanto già emerso in sede di revisione straordinaria delle partecipazioni sociali detenute dall’Ente (delibera consiliare n. 23 del 29.09.2017, e precisamente:

- b) mantenimento delle quote senza interventi di razionalizzazione

<b>Progressivo</b>	<b>Denominazione società</b>	<b>Tipo di partecipazione</b>	<b>Motivazioni della scelta</b>
1	FERMANO LEADER SCARL	Diretta	L’articolo 4, comma 6, del T.U.S.P. prevede espressamente che è fatta salva la possibilità di costituire società o enti in attuazione dell’articolo 34 del Regolamento CE n. 1303/013 del Parlamento Europeo e del Consiglio e dell’art. 61 del Regolamento Europeo n. 508 del 15/05/2014.
2	SERVIZI INTEGRATI MEDIA VALLE DEL TENNA	Diretta	L’articolo 113, comma 13, del TUEL, prevede che le società a capitale interamente pubblico, che è incredibile nei casi in cui non sia vietato dalle normative di settore, siano proprietarie delle reti, degli impianti, e delle altre dotazioni patrimoniali. Le predette società pongono le reti, gli impianti e le altre dotazioni patrimoniali a disposizione dei gestori incaricati della gestione del servizio o, ove prevista la gestione separata della rete, dei gestori di quest'ultima. La società Servizi Integrati Media Valle del Tenna srl è proprietaria delle reti di distribuzione e degli impianti del gas metano. La partecipazione nella società può essere mantenuta in quanto le reti del gas metano sono indispensabili per l’erogazione di un servizio sovracomunale di interesse generale. Rientra inoltre nella previsione del comma 1, dell’articolo 4 del TUSP, in quanto attività strettamente necessaria per il perseguimento delle finalità istituzionali. La società non ha alle proprie dipendenze personale e le attività ordinarie sono svolte da un amministratore unico.
3	STEAT S.p.a.	Diretta	L'articolo 14 del D.L. 31 maggio 2010, n. 78, convertito dalla legge 30 luglio n. 122, prevede che sono funzioni fondamentali dei comuni, ai sensi dell'articolo 117, secondo comma, lettera p), della Costituzione, l'organizzazione dei servizi pubblici di

			interesse generale di ambito comunale, ivi compresi i servizi di trasporto pubblico locale. La STEAT Spa, tramite la consortile TRAFER Scarl è riaffidataria di servizi di trasporto pubblico intercomunale.
4	TENNACOLA SPA	Diretta	La società Tennacola spa. Nel triennio di riferimento 2013-2015 ha conseguito un fatturato medio pari ad Euro 12.059.895,33 e quindi superiore a 500.000 euro; nello stesso periodo di attività non ha conseguito perdite. Per quanto riguarda i costi di funzionamento si evidenzia che gli enti soci non hanno mai dovuto ripianare perdite. La Società Tennacola spa è una società per azioni a totale partecipazione pubblica ed è gestore unico del servizio idrico integrato dell'ATO n. 4 Marche Centro Sud con un affidamento nella forma dell'in house providing dal 2005. Il servizio idrico integrato è un servizio a rete e a rilevanza industriale che opera in un mercato regolato dall'AEEGSI. Non sono previsti oneri a carico del bilancio dei soci

c) cessione della seguente partecipazione societaria:

Cessione/Alienazione di quote				
Denominazione società	Tipo di partecipazione	Attività svolta	Quota %	Motivazioni della scelta
ALI PICENE S.r.l.	Diretta	REALIZZAZIONE E GESTIONE AVIO-SUPERFICIE PER AEROMOBILI ED ELICOTTERI, ANCHE AD USO SOCCORSO H 24 (ATTIVITÀ PRODUTTIVE DI BENI E SERVIZI).	2,50	Sulla base dell'art. 4, comma 1, del T.U.S.P., la detenzione della quota non è coerente ed indispensabile al perseguimento delle funzioni fondamentali assegnate all Comune. E' stata inviata richiesta di Cessione Alla Ali Picene S.r.l. a cui l'Ente non ha dato risposta

Con nota del 06.02.2017 protocollo n. 385, è stata comunicata alla Alipicene srl, la volontà di recedere dalla società, tenuto conto che i tentativi già effettuati da altri Soci di cedere le loro quote hanno avuto esito negativo.

Ad oggi la Società Alipicene srl non ha ancora provveduto al rimborso della partecipazione in proporzione al capitale sociale né ha dato seguito alla modifica richiesta.

**Di adottare** i sotto indicati provvedimenti in ordine alle partecipazioni indirette:

Denominazione società	% Quota di partecipazione società/organismo tramite	% Quota di partecipazione indiretta Amministrazione	Attività svolta	Motivazioni della scelta
ROMA MARCHE LINEE S.R.L.	13,29%	11,16%	Esercizio in concessione di linee automobilistiche e in genere di servizi pubblici di trasporto di persone e cose	<p>Al Comune competono, tra gli altri, le funzioni relative al trasporto pubblico. Tenuto conto delle dimensioni limitate dell'Ente, non è possibile effettuare il trasporto pubblico autonomamente, anche perché il Comune non è dotato di propri mezzi, pertanto risulta sicuramente indispensabile mantenere una partecipazione, seppur limitata, nella STEAT, che appunto si occupa di trasporto pubblico e grazie alla quale vengono assicurati detti servizi anche in una comunità così piccola e situata nell'entroterra.</p> <p>L'Art. 4 comma 2 TUSP prevede che nei limiti di cui al comma 1, le amministrazioni pubbliche possono, direttamente o indirettamente, costituire società e acquisire o mantenere partecipazioni in società esclusivamente per lo svolgimento delle attività sotto indicate:</p> <p>d) produzione di un servizio di interesse generale.</p> <p>Pertanto si ritiene indispensabile mantenere tale partecipazione.</p> <p>Per quanto riguarda la società ALIPICENE s.r.l., si prende atto che è stata convocata una assemblea dei soci che ha all'ordine del giorno la ristrutturazione societaria. Si forniranno indirizzi al socio STEAT al fine di chiedere la liquidazione della predetta società.</p>
ALIPICENE S.R.L.	2,5%	2,10%	INATTIVA - Realizzazione e gestione nel Comune di Montegiorgio di una avio - eli superficie nonché la costruzione, la gestione ed il noleggio delle relative strutture tecniche e/o complementari necessarie ed utili o comunque connesse con l'uso di aereomobili in genere, ivi compresi elicotteri di soccorso ad uso 24h.	
TERMINAL MARCHE BUS S.C.A.R.L.	17,00%	14,28%	La società ha scopo consortile e mutualistico avente ad oggetto il noleggio da rimessa con conducente, il trasporto pubblico locale, servizi scuolabus, servizi di trasporto a chiamata, servizi di trasporto speciali, servizi di trasporto disabili, gestione parcheggi.	
VECTOR ONE S.C.A.R.L.	20,00%	16,80%	La società ha scopo consortile e mutualistico avente ad oggetto il noleggio da rimessa con conducente, il trasporto pubblico locale, servizi scuolabus, servizi di trasporto a chiamata, servizi di trasporto speciali, servizi di trasporto disabili, gestione parcheggi.	
TRASFER S.C.A.R.L.	78,00%	65,54%	Gestione del servizio di trasporto pubblico locale, sottoscrizione dei contratti di servizio con gli enti affidanti e tutti gli altri contratti necessari e opportuni per la gestione dei servizi, assegnazione della esecuzione dei servizi.	
FERMANO LEADER S.C.A.R.L.	4,00%	3,36%	Servizi di consulenza per gestione fondi comunitari	

**Di dare atto** che l'Ufficio Ragioneria provvederà all'attuazione del presente atto.

**Di stabilire che**, nel rispetto dell'art. 24, comma 3, del T.U.S.P., copia della presente deliberazione sia inviata alla competente Sezione Regionale di Controllo della Corte dei Conti.

**Di stabilire, inoltre**, in ottemperanza all'art. 15 del T.U.S.P., che copia della presente deliberazione sia comunicata al Dipartimento del Tesoro attraverso l'applicativo *on line* "Partecipazioni" accessibile dal portale <https://portaletesoro.mef.gov.it>;

**Di trasmettere** copia della presente deliberazione a tutte le società partecipate dell'Ente.

**Di dichiarare** il presente provvedimento immediatamente eseguibile ai sensi dell'art. 134, comma 4, del D. Lgs. n. 267/2000.



## ***Patrimonio della PA***

### **Revisione periodica delle partecipazioni possedute dal Comune di Monte Vidon Corrado al 31/12/2017**

**Dati relativi all'anno 2017**

Formato del provvedimento di razionalizzazione periodica

1. Introduzione

DELIBERA DI CONSIGLIO n. 30 del 29-11-2018



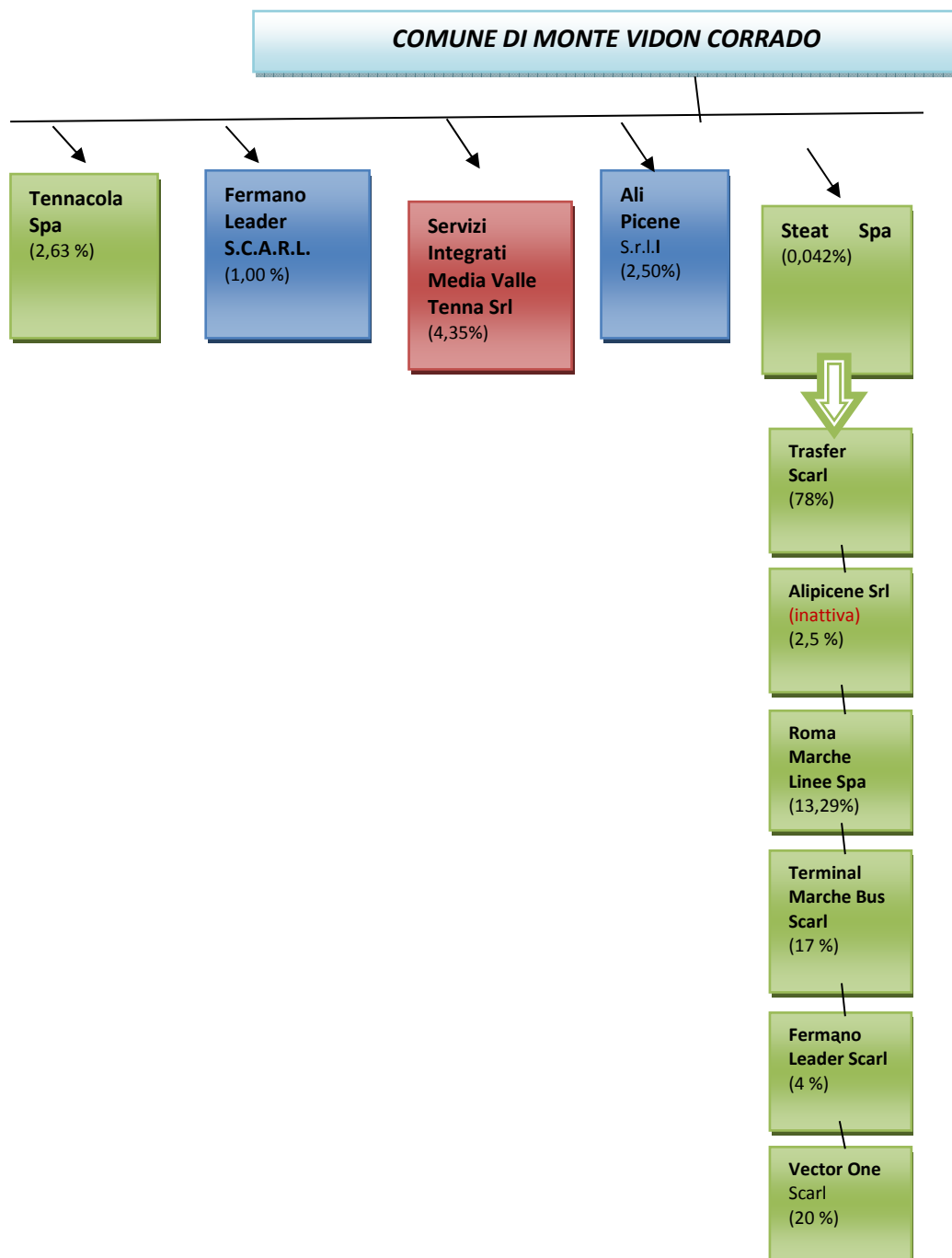

## 2. Ricognizione delle partecipazioni societarie possedute direttamente o indirettamente

Tabella riepilogativa di tutte le partecipazioni detenute direttamente e tabelle riepilogative delle partecipazioni detenute indirettamente attraverso ciascuna tramite:

Partecipazioni dirette

NOME PARTECIPATA	CODICE FISCALE PARTECIPATA	QUOTA DI PARTECIPAZIONE	ESITO DELLA RILEVAZIONE	NOTE
<b>TENNACOLA S.P.A.</b>	00157980442	2,63	Mantenimento	Alla società Tennacola l'ATO 4 Marche Centro - Sud ha affidato dall'01.01.2005 la gestione del servizio idrico integrato. La stessa, pertanto, gestisce il ciclo integrato delle acque ed è stata avviata la realizzazione della rete depurativa consortile. Pertanto i servizi forniti dalla Società Tennacola ineriscono alle funzioni istituzionali e fondamentali degli enti pubblici, per cui si giustifica la partecipazione societaria ed il mantenimento della stessa. Vista la ridotta quota di partecipazione dell'Ente non si ravvisano azioni significative di razionalizzazione da proporre.
<b>FERMANO LEADER S.C.A.R.L.</b>	01944950441	1,00	Mantenimento	L'art. 4, comma 6, del T.U.S.P. prevede espressamente la possibilità di costituire società o enti in attuazione dell'art. 34 del regolamento CE n. 1303/2013 del Parlamento Europeo e del Consiglio del 17/1/2013 e dell'art. 61 del regolamento CE n. 508 del 15/05/2014.
<b>SERVIZI INTEGRATI MEDIA VALLE DEL TENNA S.R.L.</b>	00948030440	4,35	Mantenimento	Società a capitale interamente pubblico, costituita da n.16 Comuni della provincia di Fermo e dalla Provincia di Fermo, proprietaria delle reti di distribuzione e degli impianti del gas metano.  In attesa dell'espletamento della gara dell'Ambito Territoriale Minimo (ATEM) di Fermo per l'individuazione del nuovo gestore del servizio del gas metano, il cui termine è stato prorogato al 10/08/2018 a seguito degli eventi sismici iniziati il 24/08/2016 a cura dell'Ente Capofila (Comune di Fermo).
<b>ALI PICENE S.R.L.</b>	01740690449	2,50	Cessione	Sulla base dell'art. 4, comma 1, del T.U.S.P., la detenzione della quota non è coerente ed indispensabile al perseguimento delle funzioni fondamentali assegnate all Comune. E' stata inviata richiesta di Cessione Alla Ali Picene Scarl. dell'Ente Ali Picene. Si precisa che il procedimento è tuttora in corso non essendo mai stato posto il punto all'o.d.g. dei lavori dell'Assemblea di Aerdorica Spa.
<b>STEAT S.P.A.</b>	01090950443	0,042	Mantenimento	L'art. 4, comma 6, del T.U.S.P. prevede espressamente la possibilità di costituire società o enti in attuazione dell'art. 34 del regolamento CE n. 1303/2013 del Parlamento Europeo e del Consiglio del 17/1/2013 e dell'art. 61 del regolamento CE n. 508 del 15/05/2014.

Partecipazioni indirette detenute attraverso la Società "STEAT SPA":

<b>NOME PARTECIPATA</b>	<b>CODICE FISCALE PARTECIPATA</b>	<b>QUOTA DI PARTECIPAZIONE DETENUTA DALLA TRAMITE</b>	<b>ESITO DELLA RILEVAZIONE</b>	<b>NOTE</b>
ROMA MARCHE LINEE S.R.L.	01358360434	13,29%	Dalla eventuale cessione società "Steat Spa" da eseguire a seguito del pronunciamento richiesto alla Regione Marche con PEC prot. n. 15590 del 01/06/2018, conseguirà la cessione delle quote di partecipazioni indiretta possedute dall'Ente a valere sulle presenti partecipate indirette tramite la Società "STEAT spa".	-
ALIPICENE S.R.L.	01740690449	2,5%		-
TERMINAL MARCHE BUS S.C.A.R.L.	01818350439	17,00%		-
VECTOR ONE S.C.A.R.L.	01818360438	20,00%		-
TRASFER S.C.A.R.L.	01933270447	78,00%		-
FERMANO LEADER S.C.A.R.L.	01944950441	4,00%		-

### 3. Informazioni di dettaglio sulle singole partecipazioni

1 TENNACOLA SPA – CF: 00157980443

#### Scheda di dettaglio

#### DATI ANAGRAFICI DELLA PARTECIPATA

NOME DEL CAMPO	
Codice Fiscale	00157980443
Denominazione	TENNACOLA SPA
Anno di costituzione della società	1993
Forma giuridica	Società per azioni
Tipo di fondazione	-----
Altra forma giuridica	-----
Stato della società	LA SOCIETÀ È ATTIVA
Anno di inizio della procedura <sup>(1)</sup>	-----
Società con azioni quotate in mercati regolamentati <sup>(2)</sup>	No
Società che ha emesso strumenti finanziari quotati in mercati regolamentati (ex TUSP) <sup>(2)</sup>	No

(1) Compilare il campo "Anno di inizio della procedura" solo se nel campo "Stato della società" è stato selezionato un elemento diverso da "La società è attiva".

(2) Le società emittenti azioni o strumenti finanziari in mercati regolamentati nell'applicativo sono individuate mediante elenchi ufficiali.

#### Ulteriori informazioni relative ai campi della Sezione

Nel presente riquadro:

- con riferimento allo "**Stato della società**", spiegare i motivi delle eventuali situazioni di inattività o sospensione, ovvero chiarire lo stato della procedura di liquidazione e la relativa data di presumibile conclusione;
- con riferimento alle "**Società con azioni quotate in mercati regolamentati**", indicare il mercato in cui le azioni della società sono quotate;
- con riferimento alla "**Società che ha emesso strumenti finanziari quotati in mercati regolamentati**", descrivere gli strumenti e indicare il mercato in cui sono quotati.

## SEDE LEGALE DELLA PARTECIPATA

NOME DEL CAMPO	
Stato	ITALIA
Provincia	FERMO
Comune	SANT'ELPIDIO A MARE
CAP *	63811
Indirizzo *	VIA PRATI, 20
Telefono *	0734/858312
FAX *	0734/859067
Email *	<a href="mailto:INFO@TENNACOLA.IT">INFO@TENNACOLA.IT</a>

\*campo con compilazione facoltativa

## SETTORE DI ATTIVITÀ DELLA PARTECIPATA

La lista dei codici Ateco è disponibile al link <http://www.istat.it/it/strumenti/definizioni-e-classificazioni/ateco-2007>

NOME DEL CAMPO	
Attività 1	36
Peso indicativo dell'attività %	98
Attività 2 *	42.21
Peso indicativo dell'attività % *	2
Attività 3 *	
Peso indicativo dell'attività % *	
Attività 4 *	
Peso indicativo dell'attività % *	

\*campo con compilazione facoltativa

## ULTERIORI INFORMAZIONI SULLA PARTECIPATA

NOME DEL CAMPO	
<b>Società in house</b>	
<b>Previsione nello statuto di limiti sul fatturato <sup>(3)</sup></b>	No
<b>Deliberazione di quotazione di azioni in mercati regolamentati nei termini e con le modalità di cui all'art. 26, c. 4</b>	No
<b>Società contenuta nell'allegato A al D.Lgs. n. 175/2016</b>	No
<b>Società a partecipazione pubblica di diritto singolare (art.1, c. 4, lett. A)</b>	No
<b>Riferimento normativo società di diritto singolare <sup>(3)</sup></b>	-----
<b>La partecipata svolge attività economiche protette da diritti speciali o esclusivi insieme con altre attività svolte in regime di mercato</b>	No
<b>Riferimento normativo società con diritti speciali o esclusivi insieme con altre attività svolte in regime di mercato <sup>(3)</sup></b>	-----
<b>Società esclusa dall'applicazione dell'art. 4 con DPCM (art. 4, c. 9)</b>	No
<b>Società esclusa dall'applicazione dell'art. 4 con provvedimento del Presidente della Regione o delle Prov. Autonome (art. 4, c. 9)</b>	No
<b>Riferimento normativo atto esclusione <sup>(4)</sup></b>	-----

- (3) Compilare il campo solo se nel campo precedente è stato scelto "sì"
- (4) Compilare il campo solo se in uno dei campi precedenti è stato scelto "sì"

#### Ulteriori informazioni relative ai campi della Sezione

Nel presente riquadro:

- con riferimento a "**Riferimento normativo società di diritto singolare**", evidenziare le norme di diritto singolare che regolano la società e la loro vigenza anche a seguito della emanazione del TUSP.

### DATI DI BILANCIO PER LA VERIFICA TUSP

NOME DEL CAMPO	Anno 2017
<b>Tipologia di attività svolta</b>	RACCOLTA, TRATTAMENTO E FORNITURA DI ACQUA (ATTIVITÀ PRODUTTIVE DI BENI E SERVIZI)
<b>Numero medio di dipendenti</b>	TOTALE 77, DI CUI: DIRIGENTI: 1 QUADRI: 2 IMPIEGATI: 24 OPERAI: 50
<b>Numero dei componenti dell'organo di amministrazione</b>	5
<b>Compenso dei componenti dell'organo di amministrazione</b>	57.514,54
<b>Numero dei componenti dell'organo di controllo</b>	3
<b>Compenso dei componenti dell'organo di controllo</b>	21.431

**ATTENZIONE:** l'applicativo richiede la compilazione della sezione dati di bilancio per la verifica del TUSP solo nel caso in cui la società non depositi presso il Registro Imprese il bilancio d'esercizio 2017 in formato elaborabile secondo lo standard XBRL.

NOME DEL CAMPO	2017	2016	2015	2014	2013
<b>Approvazione bilancio</b>	SI	SI	SI	SI	SI
<b>Risultato d'esercizio</b>	1.388.522	1.034.455	1.370.143	732.403	622.501

**ATTENZIONE:** l'Ente deve compilare, esclusivamente in base alla tipologia di attività svolta dalla partecipata e indicata nel campo precedente, una delle seguenti quattro sotto-sezioni di "DATI DI BILANCIO PER LA VERIFICA TUSP".

#### Ulteriori informazioni relative ai campi della Sezione

Nel presente riquadro:

- con riferimento al "**Numero dei dipendenti**", indicarne la numerosità per ciascuna tipologia di rapporto di lavoro, così come risultante dall'eventuale nota integrativa al bilancio d'esercizio; indicare il numero del personale distaccato dalla o presso la società partecipata;
- con riferimento al "**Numero dei componenti dell'organo di amministrazione**", indicare eventuali variazioni rispetto alla data del 31/12/2017, ovvero a data successiva; azioni di adeguamento del numero degli amministratori con riguardo all'art. 11 del TUSP;
- con riferimento ai "**Compensi dei componenti dell'organo di amministrazione**", indicare il compenso dei singoli amministratori e eventuali rimborsi spese, gettoni di presenza, ecc.;
- con riferimento alla "**Approvazione bilancio**" e "**Risultato d'esercizio**", inserire considerazioni in merito all'andamento della gestione della società.

#### Attività produttive di beni e servizi o Distretti tecnologici

Compilare la seguente sotto-sezione se la "*Tipologia di attività svolta*" dalla partecipata è: "**Attività produttive di beni e servizi**" o "**Attività di promozione e sviluppo di progetti di ricerca finanziati (Distretti tecnologici)**".

NOME DEL CAMPO	2017	2016	2015
<b>A1) Ricavi delle vendite e delle prestazioni</b>	9.648.106	13.073.456	12.276.942
<b>A5) Altri Ricavi e Proventi</b>	5.522.853	1.463.485	1.550.271
<b>di cui Contributi in conto esercizio</b>	4.017.861	450.838	31.985

#### Attività di Holding

Compilare la seguente sotto-sezione se la "*Tipologia di attività svolta*" dalla partecipata è: "**Attività consistenti nell'assunzione di partecipazioni in società esercenti attività diverse da quella creditizia e finanziaria (Holding)**".

NOME DEL CAMPO	2017	2016	2015
<b>A1) Ricavi delle vendite e delle prestazioni</b>			
<b>A5) Altri Ricavi e Proventi</b>			



<b>di cui Contributi in conto esercizio</b>			
<b>C15) Proventi da partecipazioni</b>			
<b>C16) Altri proventi finanziari</b>			
<b>C17 bis) Utili e perdite su cambi</b>			
<b>D18 a) Rettifiche di valore di attività finanziarie - Rivalutazioni di partecipazioni</b>			

### Attività bancarie e finanziarie

Compilare la seguente sotto-sezione se la “*Tipologia di attività svolta*” dalla partecipata è: “**Attività bancarie e finanziarie**”.

NOME DEL CAMPO	2017	2016	2015
Interessi attivi e proventi assimilati			
Commissioni attive			

### Attività assicurative

Compilare la seguente sotto-sezione se la “*Tipologia di attività svolta*” dalla partecipata è: “**Attività assicurative**”.

NOME DEL CAMPO	2017	2016	2015
I.1 Conto Tecnico dei rami danni - Premi di competenza, al netto delle cessioni in riassicurazione			
I.3 Conto Tecnico dei rami danni - Altri proventi tecnici, al netto delle cessioni in riassicurazione			
II.1 Conto Tecnico dei rami vita - Premi dell'esercizio, al netto delle cessioni in riassicurazione			
II.4 Conto Tecnico dei rami vita - Altri proventi tecnici, al netto delle cessioni in riassicurazione			

## QUOTA DI POSSESSO (quota diretta e/o indiretta)

NOME DEL CAMPO	INDICAZIONI PER LA COMPILAZIONE
Tipologia di Partecipazione	DIRETTA
Quota diretta <sup>(5)</sup>	2,63%
Codice Fiscale Tramite <sup>(6)</sup>	-----
Denominazione Tramite (organismo) <sup>(6)</sup>	-----
Quota detenuta dalla Tramite nella società <sup>(7)</sup>	-----

<sup>(5)</sup> Se la partecipazione è diretta o sia diretta che indiretta, inserire la quota detenuta direttamente dall'Amministrazione nella società.

<sup>(6)</sup> Compilare se per "Tipologia di Partecipazione" è stato indicato "Partecipazione Indiretta" o "Partecipazione diretta e indiretta". Inserire CF e denominazione dell'ultima tramite attraverso la quale la società è indirettamente partecipata dall'Amministrazione.

<sup>(7)</sup> Inserire la quota di partecipazione che la "tramite" detiene nella società.

## QUOTA DI POSSESSO – TIPO DI CONTROLLO

NOME DEL CAMPO	INDICAZIONI PER LA COMPILAZIONE
Tipo di controllo	NON VI E' CONTROLLO SOCIETARIO

### Ulteriori informazioni relative ai campi della sezione

Nel presente riquadro:

- con riferimento al "**Tipo di controllo**", se il controllo è indiretto indicare la "tramite" controllata/controllante; se il controllo sulla "tramite" è esercitato congiuntamente con altre amministrazioni, specificare le modalità di coordinamento tra i soci pubblici per l'esercizio del controllo.

## INFORMAZIONI ED ESITO PER LA RAZIONALIZZAZIONE

NOME DEL CAMPO	INDICAZIONI PER LA COMPILAZIONE
<b>La partecipata svolge un'attività di produzione di beni e servizi a favore dell'Amministrazione?</b>	SI
<b>Attività svolta dalla Partecipata</b>	RACCOLTA, TRATTAMENTO E FORNITURA DI ACQUA (PRODUZIONE DI UN SERVIZIO DI INTERESSE GENERALE – ART. 4, C. 2, LETT.A) DEL D.LGS. N. 175/2016)
<b>Descrizione dell'attività</b>	GESTIONE SERVIZIO IDRICO INTEGRATO, CON ATTIVITÀ DI CAPTAZIONE, ADDUZIONE E DISTRIBUZIONE DI ACQUA PER USO CIVILE ED INDUSTRIALE
<b>Quota % di partecipazione detenuta dal soggetto privato <sup>(8)</sup></b>	-----
<b>Svolgimento di attività analoghe a quelle svolte da altre società (art.20, c.2 lett.c)</b>	NO
<b>Necessità di contenimento dei costi di funzionamento (art.20, c.2 lett.f)</b>	NO
<b>Necessità di aggregazione di società (art.20, c.2 lett.g)</b>	NO
<b>L'Amministrazione ha fissato, con proprio provvedimento, obiettivi specifici sui costi di funzionamento della partecipata? (art.19, c.5) <sup>(9)</sup></b>	NO
<b>Esito della ricognizione</b>	MANTENIMENTO SENZA INTERVENTI
<b>Modalità (razionalizzazione) <sup>(10)</sup></b>	-----
<b>Termine previsto per la razionalizzazione <sup>(10)</sup></b>	-----

NOME DEL CAMPO	INDICAZIONI PER LA COMPILAZIONE
Le misure di razionalizzazione sono state concluse alla data del 31/12/2018?	-----
Note*	

(8) Compilare il campo se “Attività svolta dalla Partecipata” precedentemente selezionata è “realizzazione e gestione di opera pubblica ovvero organizzazione e gestione di servizio di interesse generale tramite PPP (Art.4, c.2, lett. c)”.

(9) Compilare il campo se per “Tipo di controllo” è stato selezionato elemento diverso da “nessuno”.

(10) Campo obbligatorio se per “Esito della ricognizione” è stato selezionato “Razionalizzazione”.

\* Campo con compilazione facoltativa

#### Ulteriori informazioni relative ai campi della Sezione

Nel presente riquadro:

- con riferimento all’ **“Attività svolta dalla partecipata”**, indicare l’attività prevalente e se essa è svolta in favore dell’ente partecipante o della collettività di riferimento; in caso contrario, indicare altre entità beneficiarie di detta attività e le ragioni della originaria acquisizione e dell’eventuale mantenimento. Se la società gestisce partecipazioni, indicare eventuali servizi resi alle o ricevuti dalle partecipate, nonché attività operative svolte dalla holding;
- con riferimento allo **“Svolgimento di attività analoghe a quelle svolte da altre società”**, indicare le attività oggetto di duplicazione e le altre società partecipate in esse coinvolte;
- con riferimento all’**“Esito della ricognizione”**, indicare la motivazione di un esito eventualmente diverso da quello della ricognizione straordinaria;
- con riferimento alle **“Modalità (razionalizzazione)”**, indicare le motivazioni di modalità eventualmente diverse da quelle della ricognizione straordinaria. Nel caso di liquidazione, indicare il termine previsto per la conclusione della relativa procedura;
- con riferimento al **“Termine previsto per la razionalizzazione”**, indicare le motivazioni di un termine eventualmente diverso da quello della ricognizione straordinaria.

Scheda di dettaglio**DATI ANAGRAFICI DELLA PARTECIPATA**

NOME DEL CAMPO	
<b>Codice Fiscale</b>	01944950441
<b>Denominazione</b>	Fermano Leader Scarl
<b>Anno di costituzione della società</b>	31/10/2007
<b>Forma giuridica</b>	Società consortile a responsabilità limitata
<b>Tipo di fondazione</b>	Scegliere un elemento.
<b>Altra forma giuridica</b>	
<b>Stato della società</b>	La società è attiva
<b>Anno di inizio della procedura <sup>(1)</sup></b>	
<b>Società con azioni quotate in mercati regolamentati <sup>(2)</sup></b>	no
<b>Società che ha emesso strumenti finanziari quotati in mercati regolamentati (ex TUSP) <sup>(2)</sup></b>	no

<sup>(1)</sup> Compilare il campo "Anno di inizio della procedura" solo se nel campo "Stato della società" è stato selezionato un elemento diverso da "La società è attiva".

<sup>(2)</sup> Le società emittenti azioni o strumenti finanziari in mercati regolamentati nell'applicativo sono individuate mediante elenchi ufficiali.

**Ulteriori informazioni relative ai campi della Sezione**

Nel presente riquadro:

- con riferimento allo "**Stato della società**", spiegare i motivi delle eventuali situazioni di inattività o sospensione, ovvero chiarire lo stato della procedura di liquidazione e la relativa data di presumibile conclusione;
- con riferimento alle "**Società con azioni quotate in mercati regolamentati**", indicare il mercato in cui le azioni della società sono quotate;
- con riferimento alla "**Società che ha emesso strumenti finanziari quotati in mercati regolamentati**", descrivere gli strumenti e indicare il mercato in cui sono quotati.

## SEDE LEGALE DELLA PARTECIPATA

NOME DEL CAMPO	
<b>Stato</b>	Italia
<b>Provincia</b>	Fermo
<b>Comune</b>	Monte Giberto
<b>CAP *</b>	638460
<b>Indirizzo *</b>	Via Don Nicola Arpiri
<b>Telefono *</b>	0734/0652272
<b>FAX *</b>	0734/330508
<b>Email *</b>	<a href="mailto:info@galfermano.itm">info@galfermano.itm</a>

\*campo con compilazione facoltativa

## SETTORE DI ATTIVITÀ DELLA PARTECIPATA

La lista dei codici Ateco è disponibile al link <http://www.istat.it/it/strumenti/definizioni-e-classificazioni/ateco-2007>

NOME DEL CAMPO	
<b>Attività 1</b>	Attuazione Asse "Leader" del Fondo Europeo Agricolo per lo Sviluppo Rurale, presentato dal GAL (Gruppo Azione Locale) programmazione 2014-2020. Animazione e promozione dello sviluppo rurale. Formazione ed aiuti all'occupazione. Promozione sviluppo turistico ed agriturismo delle zone rurali. Promozione storico-culturale del territorio. Sostegno alle piccole e medie imprese, sviluppo ed innovazione del sistema agricolo locale.
<b>Peso indicativo dell'attività %</b>	100
<b>Attività 2 *</b>	-
<b>Peso indicativo dell'attività % *</b>	-
<b>Attività 3 *</b>	-
<b>Peso indicativo dell'attività % *</b>	-
<b>Attività 4 *</b>	-
<b>Peso indicativo dell'attività % *</b>	-

\*campo con compilazione facoltativa

## ULTERIORI INFORMAZIONI SULLA PARTECIPATA

NOME DEL CAMPO	
Società in house	no
Previsione nello statuto di limiti sul fatturato <sup>(3)</sup>	no
Deliberazione di quotazione di azioni in mercati regolamentati nei termini e con le modalità di cui all'art. 26, c. 4	no
Società contenuta nell'allegato A al D.Lgs. n. 175/2016	no
Società a partecipazione pubblica di diritto singolare (art.1, c. 4, lett. A)	no
Riferimento normativo società di diritto singolare <sup>(3)</sup>	
La partecipata svolge attività economiche protette da diritti speciali o esclusivi insieme con altre attività svolte in regime di mercato	no
Riferimento normativo società con diritti speciali o esclusivi insieme con altre attività svolte in regime di mercato <sup>(3)</sup>	
Società esclusa dall'applicazione dell'art. 4 con DPCM (art. 4, c. 9)	no
Società esclusa dall'applicazione dell'art. 4 con provvedimento del Presidente della Regione o delle Prov. Autonome (art. 4, c. 9)	no
Riferimento normativo atto esclusione <sup>(4)</sup>	

<sup>(3)</sup> Compilare il campo solo se nel campo precedente è stato scelto "sì"



(4) Compilare il campo solo se in uno dei campi precedenti è stato scelto "sì"

#### Ulteriori informazioni relative ai campi della Sezione

Nel presente riquadro:

- con riferimento a "Riferimento normativo società di diritto singolare", evidenziare le norme di diritto singolare che regolano la società e la loro vigenza anche a seguito della emanazione del TUSP.

#### DATI DI BILANCIO PER LA VERIFICA TUSP

NOME DEL CAMPO	Anno 2017
Tipologia di attività svolta	Attività produttive di beni e servizi
Numero medio di dipendenti	0
Numero dei componenti dell'organo di amministrazione	1
Compenso dei componenti dell'organo di amministrazione	
Numero dei componenti dell'organo di controllo	
Compenso dei componenti dell'organo di controllo	

**ATTENZIONE:** l'applicativo richiede la compilazione della sezione dati di bilancio per la verifica del TUSP solo nel caso in cui la società non depositi presso il Registro Imprese il bilancio d'esercizio 2017 in formato elaborabile secondo lo standard XBRL.

NOME DEL CAMPO	2017	2016	2015	2014	2013
Approvazione bilancio	sì	sì	sì	sì	sì
Risultato d'esercizio	199	- 1.928	90	247	791

**ATTENZIONE:** l'Ente deve compilare, esclusivamente in base alla tipologia di attività svolta dalla partecipata e indicata nel campo precedente, una delle seguenti quattro sotto-sezioni di "DATI DI BILANCIO PER LA VERIFICA TUSP".

#### Ulteriori informazioni relative ai campi della Sezione

Nel presente riquadro:

- con riferimento al "Numero dei dipendenti", indicarne la numerosità per ciascuna tipologia di rapporto di lavoro, così come risultante dall'eventuale nota integrativa al bilancio d'esercizio; indicare il numero del personale distaccato dalla o presso la società partecipata;
- con riferimento al "Numero dei componenti dell'organo di amministrazione", indicare eventuali variazioni rispetto alla data del 31/12/2017, ovvero a data successiva; azioni di adeguamento del

numero degli amministratori con riguardo all'art. 11 del TUSP;

- con riferimento ai “**Compensi dei componenti dell’organo di amministrazione**”, indicare il compenso dei singoli amministratori e eventuali rimborsi spese, gettoni di presenza, ecc.;
- con riferimento alla “**Approvazione bilancio**” e “**Risultato d’esercizio**”, inserire considerazioni in merito all’andamento della gestione della società.

### Attività produttive di beni e servizi o Distretti tecnologici

Compilare la seguente sotto-sezione se la “*Tipologia di attività svolta*” dalla partecipata è: “*Attività produttive di beni e servizi*” o “*Attività di promozione e sviluppo di progetti di ricerca finanziati (Distretti tecnologici)*”.

NOME DEL CAMPO	2017	2016	2015
<b>A1) Ricavi delle vendite e delle prestazioni</b>	147.415	234.471	451.088
<b>A5) Altri Ricavi e Proventi</b>	4.200	719	4.161
<b>di cui Contributi in conto esercizio</b>	143.215	233.752	446.927

### Attività di Holding

Compilare la seguente sotto-sezione se la “*Tipologia di attività svolta*” dalla partecipata è: “*Attività consistenti nell’assunzione di partecipazioni in società esercenti attività diverse da quella creditizia e finanziaria (Holding)*”.

**LA FATTISPECIE NON RICORRE**

NOME DEL CAMPO	2017	2016	2015
----------------	------	------	------

<b>A1) Ricavi delle vendite e delle prestazioni</b>			
<b>A5) Altri Ricavi e Proventi</b>			
<b>di cui Contributi in conto esercizio</b>			
<b>C15) Proventi da partecipazioni</b>			
<b>C16) Altri proventi finanziari</b>			
<b>C17 bis) Utili e perdite su cambi</b>			
<b>D18 a) Rettifiche di valore di attività finanziarie - Rivalutazioni di partecipazioni</b>			

### Attività bancarie e finanziarie

Compilare la seguente sotto-sezione se la "Tipologia di attività svolta" dalla partecipata è: "Attività bancarie e finanziarie".

**LA FATTISPECIE NON RICORRE**

NOME DEL CAMPO	2017	2016	2015
Interessi attivi e proventi assimilati			
Commissioni attive			

### Attività assicurative

Compilare la seguente sotto-sezione se la "Tipologia di attività svolta" dalla partecipata è: "Attività assicurative".

**LA FATTISPECIE NON RICORRE**

NOME DEL CAMPO	2017	2016	2015
I.1 Conto Tecnico dei rami danni - Premi di competenza, al netto delle cessioni in riassicurazione			
I.3 Conto Tecnico dei rami danni - Altri proventi tecnici, al netto delle cessioni in riassicurazione			
II.1 Conto Tecnico dei rami vita - Premi dell'esercizio, al netto delle cessioni in riassicurazione			
II.4 Conto Tecnico dei rami vita - Altri proventi tecnici, al netto delle cessioni in riassicurazione			

### QUOTA DI POSSESSO (quota diretta e/o indiretta)

NOME DEL CAMPO	INDICAZIONI PER LA COMPILAZIONE
Tipologia di Partecipazione	Partecipazione diretta
Quota diretta <sup>(5)</sup>	1,00%
Codice Fiscale Tramite <sup>(6)</sup>	
Denominazione Tramite (organismo) <sup>(6)</sup>	
Quota detenuta dalla Tramite nella società <sup>(7)</sup>	

<sup>(5)</sup> Se la partecipazione è diretta o sia diretta che indiretta, inserire la quota detenuta direttamente dall'Amministrazione nella società.

<sup>(6)</sup> Compilare se per "Tipologia di Partecipazione" è stato indicato "Partecipazione Indiretta" o "Partecipazione diretta e indiretta". Inserire CF e denominazione dell'ultima tramite attraverso la quale la società è indirettamente partecipata dall'Amministrazione.

<sup>(7)</sup> Inserire la quota di partecipazione che la "tramite" detiene nella società.

### QUOTA DI POSSESSO – TIPO DI CONTROLLO

NOME DEL CAMPO	INDICAZIONI PER LA COMPILAZIONE
Tipo di controllo	nessuno

#### Ulteriori informazioni relative ai campi della sezione

Nel presente riquadro:

- con riferimento al "Tipo di controllo", se il controllo è indiretto indicare la "tramite" controllata/controllante; se il controllo sulla "tramite" è esercitato congiuntamente con altre amministrazioni, specificare le modalità di coordinamento tra i soci pubblici per l'esercizio del controllo.

## INFORMAZIONI ED ESITO PER LA RAZIONALIZZAZIONE

NOME DEL CAMPO	INDICAZIONI PER LA COMPILAZIONE
<b>La partecipata svolge un'attività di produzione di beni e servizi a favore dell'Amministrazione?</b>	No
<b>Attività svolta dalla Partecipata</b>	attività proprie dei Gruppi d'Azione Locale (Art. 4, c. 6)
<b>Descrizione dell'attività</b>	Attuazione Asse "Leader" del Fondo Europeo Agricolo per lo Sviluppo Rurale, presentato dal GAL (Gruppo Azione Locale) programmazione 2014-2020. Animazione e promozione dello sviluppo rurale. Formazione ed aiuti all'occupazione. Promozione sviluppo turistico ed agriturismo delle zone rurali. Promozione storico-culturale del territorio. Sostegno alle piccole e medie imprese, sviluppo ed innovazione del sistema agricolo locale.
<b>Quota % di partecipazione detenuta dal soggetto privato <sup>(8)</sup></b>	
<b>Svolgimento di attività analoghe a quelle svolte da altre società (art.20, c.2 lett.c)</b>	no
<b>Necessità di contenimento dei costi di funzionamento (art.20, c.2 lett.f)</b>	no
<b>Necessità di aggregazione di società (art.20, c.2 lett.g)</b>	no
<b>L'Amministrazione ha fissato, con proprio provvedimento, obiettivi specifici sui costi di funzionamento della partecipata? (art.19, c.5) <sup>(9)</sup></b>	no
<b>Esito della ricognizione</b>	mantenimento senza interventi
<b>Modalità (razionalizzazione) <sup>(10)</sup></b>	mantenimento della partecipazione con azioni di razionalizzazione della società
<b>Termine previsto per la razionalizzazione <sup>(10)</sup></b>	
<b>Le misure di razionalizzazione sono state concluse alla data del 31/12/2018?</b>	si

NOME DEL CAMPO	INDICAZIONI PER LA COMPILAZIONE
<b>Note*</b>	Come risultante dalla visura camerale, la società è inattiva. La quota sociale indirettamente detenuta dall'Ente è legata alla eventuale cessione della società tramite "STEAT spa", previo pronunciamento richiesto alla Regione Marche con nota prot. n. 10590 del 01/06/2016 per il quale l'Ente non ha ancora ottenuto risposta.

3

SERVIZI INTEGRATI MEDIA VALLE DEL TENNA S.R.L.

*Scheda di dettaglio***DATI ANAGRAFICI DELLA PARTECIPATA**

NOME DEL CAMPO	
<b>Codice Fiscale</b>	00948030440
<b>Denominazione</b>	SERVIZI INTEGRATI MEDIA VALLE DEL TENNA S.R.L.
<b>Anno di costituzione della società</b>	07/10/1981
<b>Forma giuridica</b>	Società a responsabilità limitata
<b>Tipo di fondazione</b>	Scegliere un elemento.
<b>Altra forma giuridica</b>	
<b>Stato della società</b>	La società è attiva
<b>Anno di inizio della procedura <sup>(1)</sup></b>	
<b>Società con azioni quotate in mercati regolamentati <sup>(2)</sup></b>	no
<b>Società che ha emesso strumenti finanziari quotati in mercati regolamentati (ex TUSP) <sup>(2)</sup></b>	no

<sup>(8)</sup> Compilare il campo "Anno di inizio della procedura" solo se nel campo "Stato della società" è stato selezionato un elemento diverso da "La società è attiva".

<sup>(9)</sup> Le società emittenti azioni o strumenti finanziari in mercati regolamentati nell'applicativo sono individuate mediante elenchi ufficiali.

**Ulteriori informazioni relative ai campi della Sezione**

Nel presente riquadro:

- con riferimento allo "**Stato della società**", spiegare i motivi delle eventuali situazioni di inattività o sospensione, ovvero chiarire lo stato della procedura di liquidazione e la relativa data di presumibile

conclusione;

- con riferimento alle “Società con azioni quotate in mercati regolamentati”, indicare il mercato in cui le azioni della società sono quotate;
- con riferimento alla “Società che ha emesso strumenti finanziari quotati in mercati regolamentati”, descrivere gli strumenti e indicare il mercato in cui sono quotati.

### SEDE LEGALE DELLA PARTECIPATA

NOME DEL CAMPO	
<b>Stato</b>	Italia
<b>Provincia</b>	Fermo
<b>Comune</b>	Servigliano
<b>CAP *</b>	63846
<b>Indirizzo *</b>	Via Garibaldi n. 99
<b>Telefono *</b>	0734/710705
<b>FAX *</b>	0734/718323
<b>Email *</b>	<a href="mailto:sergio.cardinali@legalmail.it">sergio.cardinali@legalmail.it</a>

\*campo con compilazione facoltativa

### SETTORE DI ATTIVITÀ DELLA PARTECIPATA

La lista dei codici Ateco è disponibile al link <http://www.istat.it/it/strumenti/definizioni-e-classificazioni/ateco-2007>

NOME DEL CAMPO	
<b>Attività 1</b>	Programmazione, progettazione, indirizzo, coordinamento manutenzione, revisione, trasformazione e completamento della rete distributiva del gas metano. Acquisto, vendita, produzione e gestione energia elettrica, gestione servizio calore.
<b>Peso indicativo dell'attività %</b>	100
<b>Attività 2 *</b>	-
<b>Peso indicativo dell'attività % *</b>	-
<b>Attività 3 *</b>	-



NOME DEL CAMPO	
Peso indicativo dell'attività % *	-
Attività 4 *	-
Peso indicativo dell'attività % *	-

\*campo con compilazione facoltativa

#### ULTERIORI INFORMAZIONI SULLA PARTECIPATA

NOME DEL CAMPO	
Società in house	no
Previsione nello statuto di limiti sul fatturato <sup>(3)</sup>	no
Deliberazione di quotazione di azioni in mercati regolamentati nei termini e con le modalità di cui all'art. 26, c. 4	no
Società contenuta nell'allegato A al D.Lgs. n. 175/2016	no
Società a partecipazione pubblica di diritto singolare (art.1, c. 4, lett. A)	no
Riferimento normativo società di diritto singolare <sup>(3)</sup>	
La partecipata svolge attività economiche protette da diritti speciali o esclusivi insieme con altre attività svolte in regime di mercato	no
Riferimento normativo società con diritti speciali o esclusivi insieme con altre attività svolte in regime di mercato <sup>(3)</sup>	
Società esclusa dall'applicazione dell'art. 4 con DPCM (art. 4, c. 9)	no

NOME DEL CAMPO	
Società esclusa dall'applicazione dell'art. 4 con provvedimento del Presidente della Regione o delle Prov. Autonome (art. 4, c. 9)	no
Riferimento normativo atto esclusione <sup>(4)</sup>	

<sup>(10)</sup> Compilare il campo solo se nel campo precedente è stato scelto "sì"

<sup>(11)</sup> Compilare il campo solo se in uno dei campi precedenti è stato scelto "sì"

#### Ulteriori informazioni relative ai campi della Sezione

Nel presente riquadro:

- con riferimento a "Riferimento normativo società di diritto singolare", evidenziare le norme di diritto singolare che regolano la società e la loro vigenza anche a seguito della emanazione del TUSP.

### DATI DI BILANCIO PER LA VERIFICA TUSP

NOME DEL CAMPO	Anno 2017
Tipologia di attività svolta	Attività produttive di beni e servizi
Numero medio di dipendenti	0
Numero dei componenti dell'organo di amministrazione	1
Compenso dei componenti dell'organo di amministrazione	6.600 lordo
Numero dei componenti dell'organo di controllo	1
Compenso dei componenti dell'organo di controllo	4.000 netto

**ATTENZIONE:** l'applicativo richiede la compilazione della sezione dati di bilancio per la verifica del TUSP solo nel caso in cui la società non depositi presso il Registro Imprese il bilancio d'esercizio 2017 in formato elaborabile secondo lo standard XBRL.

NOME DEL CAMPO	2017	2016	2015	2014	2013
Approvazione bilancio	sì	sì	sì	sì	sì
Risultato d'esercizio	148.795	197.289	99.019	94.656	132.564

**ATTENZIONE:** l'Ente deve compilare, esclusivamente in base alla tipologia di attività svolta dalla partecipata e indicata nel campo precedente, una delle seguenti quattro sotto-sezioni di "DATI DI BILANCIO PER LA VERIFICA TUSP".

**Ulteriori informazioni relative ai campi della Sezione**

Nel presente riquadro:

- con riferimento al "Numero dei dipendenti", indicarne la numerosità per ciascuna tipologia di rapporto di lavoro, così come risultante dall'eventuale nota integrativa al bilancio d'esercizio; indicare il numero del personale distaccato dalla o presso la società partecipata;
- con riferimento al "Numero dei componenti dell'organo di amministrazione", indicare eventuali variazioni rispetto alla data del 31/12/2017, ovvero a data successiva; azioni di adeguamento del numero degli amministratori con riguardo all'art. 11 del TUSP;
- con riferimento ai "Compensi dei componenti dell'organo di amministrazione", indicare il compenso dei singoli amministratori e eventuali rimborsi spese, gettoni di presenza, ecc.;
- con riferimento alla "Approvazione bilancio" e "Risultato d'esercizio", inserire considerazioni in merito all'andamento della gestione della società.

**Attività produttive di beni e servizi o Distretti tecnologici**

Compilare la seguente sotto-sezione se la "Tipologia di attività svolta" dalla partecipata è: "Attività produttive di beni e servizi" o "Attività di promozione e sviluppo di progetti di ricerca finanziati (Distretti tecnologici)".

NOME DEL CAMPO	2017	2016	2015
<b>A1) Ricavi delle vendite e delle prestazioni</b>	694.818	682.584	684.309
<b>A5) Altri Ricavi e Proventi</b>	29.908	28.374	29.972
<b>di cui Contributi in conto esercizio</b>	28.371	28.371	28.371

**Attività di Holding**

Compilare la seguente sotto-sezione se la "Tipologia di attività svolta" dalla partecipata è: "Attività consistenti nell'assunzione di partecipazioni in società esercenti attività diverse da quella creditizia e finanziaria (Holding)".

**LA FATTISPECIE NON RICORRE**

NOME DEL CAMPO	2017	2016	2015
<b>A1) Ricavi delle vendite e delle prestazioni</b>			

<b>A5) Altri Ricavi e Proventi</b>			
<b>di cui Contributi in conto esercizio</b>			
<b>C15) Proventi da partecipazioni</b>			
<b>C16) Altri proventi finanziari</b>			
<b>C17 bis) Utili e perdite su cambi</b>			
<b>D18 a) Rettifiche di valore di attività finanziarie - Rivalutazioni di partecipazioni</b>			

### Attività bancarie e finanziarie

Compilare la seguente sotto-sezione se la "Tipologia di attività svolta" dalla partecipata è: "Attività bancarie e finanziarie".

**LA FATTISPECIE NON RICORRE**

NOME DEL CAMPO	2017	2016	2015
Interessi attivi e proventi assimilati			
Commissioni attive			

### Attività assicurative

Compilare la seguente sotto-sezione se la "Tipologia di attività svolta" dalla partecipata è: "Attività assicurative".

**LA FATTISPECIE NON RICORRE**

NOME DEL CAMPO	2017	2016	2015
I.1 Conto Tecnico dei rami danni - Premi di competenza, al netto delle cessioni in riassicurazione			
I.3 Conto Tecnico dei rami danni - Altri proventi tecnici, al netto delle cessioni in riassicurazione			
II.1 Conto Tecnico dei rami vita - Premi dell'esercizio, al netto delle cessioni in riassicurazione			
II.4 Conto Tecnico dei rami vita - Altri proventi tecnici, al netto delle cessioni in riassicurazione			

### QUOTA DI POSSESSO (quota diretta e/o indiretta)

NOME DEL CAMPO	INDICAZIONI PER LA COMPILAZIONE
Tipologia di Partecipazione	Partecipazione diretta
Quota diretta <sup>(5)</sup>	4,35 %
Codice Fiscale Tramite <sup>(6)</sup>	00948030440
Denominazione Tramite (organismo) <sup>(6)</sup>	
Quota detenuta dalla Tramite nella società <sup>(7)</sup>	

<sup>(12)</sup> Se la partecipazione è diretta o sia diretta che indiretta, inserire la quota detenuta direttamente dall'Amministrazione nella società.

<sup>(13)</sup> Compilare se per "Tipologia di Partecipazione" è stato indicato "Partecipazione Indiretta" o "Partecipazione diretta e indiretta". Inserire CF e denominazione dell'ultima tramite attraverso la quale la società è indirettamente partecipata dall'Amministrazione.

<sup>(14)</sup> Inserire la quota di partecipazione che la "tramite" detiene nella società.

### QUOTA DI POSSESSO – TIPO DI CONTROLLO

NOME DEL CAMPO	INDICAZIONI PER LA COMPILAZIONE
Tipo di controllo	nessuno

#### Ulteriori informazioni relative ai campi della sezione

Nel presente riquadro:

- con riferimento al "Tipo di controllo", se il controllo è indiretto indicare la "tramite" controllata/controllante; se il controllo sulla "tramite" è esercitato congiuntamente con altre amministrazioni, specificare le modalità di coordinamento tra i soci pubblici per l'esercizio del controllo.

## INFORMAZIONI ED ESITO PER LA RAZIONALIZZAZIONE

NOME DEL CAMPO	INDICAZIONI PER LA COMPILAZIONE
<b>La partecipata svolge un'attività di produzione di beni e servizi a favore dell'Amministrazione?</b>	No
<b>Attività svolta dalla Partecipata</b>	produzione di un servizio di interesse generale (Art. 4, c. 2, lett. a)
<b>Descrizione dell'attività</b>	Programmazione, progettazione, indirizzo, coordinamento manutenzione, revisione, trasformazione e completamento della rete distributiva del gas metano. Acquisto, vendita, produzione e gestione energia elettrica, gestione servizio calore.
<b>Quota % di partecipazione detenuta dal soggetto privato <sup>(8)</sup></b>	
<b>Svolgimento di attività analoghe a quelle svolte da altre società (art.20, c.2 lett.c)</b>	no
<b>Necessità di contenimento dei costi di funzionamento (art.20, c.2 lett.f)</b>	no
<b>Necessità di aggregazione di società (art.20, c.2 lett.g)</b>	no
<b>L'Amministrazione ha fissato, con proprio provvedimento, obiettivi specifici sui costi di funzionamento della partecipata? (art.19, c.5) <sup>(9)</sup></b>	no
<b>Esito della ricognizione</b>	mantenimento senza interventi
<b>Modalità (razionalizzazione) <sup>(10)</sup></b>	
<b>Termine previsto per la razionalizzazione <sup>(10)</sup></b>	
<b>Le misure di razionalizzazione sono state concluse alla data del 31/12/2018?</b>	No

NOME DEL CAMPO	INDICAZIONI PER LA COMPILAZIONE
<p><b>Note*</b></p>	<p>Società a capitale interamente pubblico costituita da n.16 Comuni della Provincia di Fermo e dalla stessa Provincia. La società è proprietaria delle reti di distribuzione e degli impianti del gas metano.</p> <p>In attesa dell'espletamento della gara dell'Ambito Territoriale Minimo (ATEM) di Fermo per l'individuazione del nuovo gestore del servizio del gas metano, il cui termine è stato prorogato a seguito degli eventi sismici iniziati il 24/08/2016 a cura dell'Ente Capofila (Comune di Fermo).</p> <p>La società non ha alle proprie dipendenze personale e le attività ordinarie sono svolte da un amministratore unico.</p>

<sup>(15)</sup> Compilare il campo se "Attività svolta dalla Partecipata" precedentemente selezionata è "realizzazione e gestione di opera pubblica ovvero organizzazione e gestione di servizio di interesse generale tramite PPP (Art.4, c.2, lett. c)".

<sup>(16)</sup> Compilare il campo se per "Tipo di controllo" è stato selezionato elemento diverso da "nessuno".

<sup>(17)</sup> Campo obbligatorio se per "Esito della ricognizione" è stato selezionato "Razionalizzazione".

\* Campo con compilazione facoltativa

#### Ulteriori informazioni relative ai campi della Sezione

Nel presente riquadro:

- con riferimento all' "**Attività svolta dalla partecipata**", indicare l'attività prevalente e se essa è svolta in favore dell'ente partecipante o della collettività di riferimento; in caso contrario, indicare altre entità beneficiarie di detta attività e le ragioni della originaria acquisizione e dell'eventuale mantenimento. Se la società gestisce partecipazioni, indicare eventuali servizi resi alle o ricevuti dalle partecipate, nonché attività operative svolte dalla holding;
- con riferimento allo "**Svolgimento di attività analoghe a quelle svolte da altre società**", indicare le attività oggetto di duplicazione e le altre società partecipate in esse coinvolte;
- con riferimento all' "**Esito della ricognizione**", indicare la motivazione di un esito eventualmente diverso da quello della ricognizione straordinaria;
- con riferimento alle "**Modalità (razionalizzazione)**", indicare le motivazioni di modalità eventualmente diverse da quelle della ricognizione straordinaria. Nel caso di liquidazione, indicare il termine previsto per la conclusione della relativa procedura;
- con riferimento al "**Termine previsto per la razionalizzazione**", indicare le motivazioni di un termine eventualmente diverso da quello della ricognizione straordinaria.



Scheda di dettaglio**DATI ANAGRAFICI DELLA PARTECIPATA**

NOME DEL CAMPO	
<b>Codice Fiscale</b>	01740690449
<b>Denominazione</b>	ALIPICENE SRL
<b>Anno di costituzione della società</b>	2002
<b>Forma giuridica</b>	Società a responsabilità limitata
<b>Tipo di fondazione</b>	-----
<b>Altra forma giuridica</b>	-----
<b>Stato della società</b>	LA SOCIETÀ NON È ATTIVA COME DA CERTIFICATO CAMERALE ACQUISITO
<b>Anno di inizio della procedura <sup>(1)</sup></b>	-----
<b>Società con azioni quotate in mercati regolamentati <sup>(2)</sup></b>	No
<b>Società che ha emesso strumenti finanziari quotati in mercati regolamentati (ex TUSP) <sup>(2)</sup></b>	No

(1) Compilare il campo "Anno di inizio della procedura" solo se nel campo "Stato della società" è stato selezionato un elemento diverso da "La società è attiva".

(2) Le società emittenti azioni o strumenti finanziari in mercati regolamentati nell'applicativo sono individuate mediante elenchi ufficiali.

**Ulteriori informazioni relative ai campi della Sezione**

Nel presente riquadro:

- con riferimento allo “**Stato della società**”, spiegare i motivi delle eventuali situazioni di inattività o sospensione, ovvero chiarire lo stato della procedura di liquidazione e la relativa data di presumibile conclusione;
- con riferimento alle “**Società con azioni quotate in mercati regolamentati**”, indicare il mercato in cui le azioni della società sono quotate;
- con riferimento alla “**Società che ha emesso strumenti finanziari quotati in mercati regolamentati**”, descrivere gli strumenti e indicare il mercato in cui sono quotati.

### SEDE LEGALE DELLA PARTECIPATA

NOME DEL CAMPO	
Stato	ITALIA
Provincia	FERMO
Comune	MONTEGIORGIO
CAP *	63833
Indirizzo *	CONTRADA PIANE, SCN
Telefono *	
FAX *	
Email *	

\*campo con compilazione facoltativa

### SETTORE DI ATTIVITÀ DELLA PARTECIPATA

La lista dei codici Ateco è disponibile al link <http://www.istat.it/it/strumenti/definizioni-e-classificazioni/ateco-2007>

NOME DEL CAMPO	
Attività 1	52.23.00
Peso indicativo dell'attività %	100
Attività 2 *	
Peso indicativo dell'attività % *	

NOME DEL CAMPO	
Attività 3 *	
Peso indicativo dell'attività % *	
Attività 4 *	
Peso indicativo dell'attività % *	

\*campo con compilazione facoltativa

### ULTERIORI INFORMAZIONI SULLA PARTECIPATA

NOME DEL CAMPO	
Società in house	No
Previsione nello statuto di limiti sul fatturato <sup>(3)</sup>	-----
Deliberazione di quotazione di azioni in mercati regolamentati nei termini e con le modalità di cui all'art. 26, c. 4	No
Società contenuta nell'allegato A al D.Lgs. n. 175/2016	No
Società a partecipazione pubblica di diritto singolare (art.1, c. 4, lett. A)	No
Riferimento normativo società di diritto singolare <sup>(3)</sup>	-----
La partecipata svolge attività economiche protette da diritti speciali o esclusivi insieme con altre attività svolte in regime di mercato	No

NOME DEL CAMPO	
Riferimento normativo società con diritti speciali o esclusivi insieme con altre attività svolte in regime di mercato <sup>(3)</sup>	-----
Società esclusa dall'applicazione dell'art. 4 con DPCM (art. 4, c. 9)	No
Società esclusa dall'applicazione dell'art. 4 con provvedimento del Presidente della Regione o delle Prov. Autonome (art. 4, c. 9)	No
Riferimento normativo atto esclusione <sup>(4)</sup>	-----

(3) Compilare il campo solo se nel campo precedente è stato scelto "sì"

(4) Compilare il campo solo se in uno dei campi precedenti è stato scelto "sì"

#### Ulteriori informazioni relative ai campi della Sezione

Nel presente riquadro:

- con riferimento a "Riferimento normativo società di diritto singolare", evidenziare le norme di diritto singolare che regolano la società e la loro vigenza anche a seguito della emanazione del TUSP.

#### DATI DI BILANCIO PER LA VERIFICA TUSP

NOME DEL CAMPO	Anno 2017
Tipologia di attività svolta	REALIZZAZIONE E GESTIONE AVIO-SUPERFICIE PER AEROMOBILI ED ELICOTTERI, ANCHE AD USO SOCCORSO H 24 (ATTIVITÀ PRODUTTIVE DI BENI E SERVIZI)
Numero medio di dipendenti	0
Numero dei componenti dell'organo di amministrazione	3
Compenso dei componenti dell'organo di amministrazione	0

NOME DEL CAMPO	Anno 2017
Numero dei componenti dell'organo di controllo	0
Compenso dei componenti dell'organo di controllo	0

**ATTENZIONE:** l'applicativo richiede la compilazione della sezione dati di bilancio per la verifica del TUSP solo nel caso in cui la società non depositi presso il Registro Imprese il bilancio d'esercizio 2017 in formato elaborabile secondo lo standard XBRL.

NOME DEL CAMPO	2017	2016	2015	2014	2013
Approvazione bilancio	SI	SI	SI	SI	SI
Risultato d'esercizio	-15.112	4.241	-9.550	-9.783	-19.484

**ATTENZIONE:** l'Ente deve compilare, esclusivamente in base alla tipologia di attività svolta dalla partecipata e indicata nel campo precedente, una delle seguenti quattro sotto-sezioni di "DATI DI BILANCIO PER LA VERIFICA TUSP".

#### Ulteriori informazioni relative ai campi della Sezione

Nel presente riquadro:

- con riferimento al "**Numero dei dipendenti**", indicarne la numerosità per ciascuna tipologia di rapporto di lavoro, così come risultante dall'eventuale nota integrativa al bilancio d'esercizio; indicare il numero del personale distaccato dalla o presso la società partecipata;
- con riferimento al "**Numero dei componenti dell'organo di amministrazione**", indicare eventuali variazioni rispetto alla data del 31/12/2017, ovvero a data successiva; azioni di adeguamento del numero degli amministratori con riguardo all'art. 11 del TUSP;
- con riferimento ai "**Compensi dei componenti dell'organo di amministrazione**", indicare il compenso dei singoli amministratori e eventuali rimborsi spese, gettoni di presenza, ecc.;
- con riferimento alla "**Approvazione bilancio**" e "**Risultato d'esercizio**", inserire considerazioni in merito all'andamento della gestione della società.

#### Attività produttive di beni e servizi o Distretti tecnologici

Compilare la seguente sotto-sezione se la "*Tipologia di attività svolta*" dalla partecipata è: "**Attività produttive di beni e servizi**" o "**Attività di promozione e sviluppo di progetti di ricerca finanziati (Distretti tecnologici)**".

NOME DEL CAMPO	2017	2016	2015
----------------	------	------	------

<b>A1) Ricavi delle vendite e delle prestazioni</b>	0,00	0,00	0,00
<b>A5) Altri Ricavi e Proventi</b>	16.772	34.544	20.015
<b>di cui Contributi in conto esercizio</b>	16.772	18.837	20.015

### Attività di Holding

Compilare la seguente sotto-sezione se la “*Tipologia di attività svolta*” dalla partecipata è: “**Attività consistenti nell'assunzione di partecipazioni in società esercenti attività diverse da quella creditizia e finanziaria (Holding)**”.

NOME DEL CAMPO	2017	2016	2015
<b>A1) Ricavi delle vendite e delle prestazioni</b>			
<b>A5) Altri Ricavi e Proventi</b>			
<b>di cui Contributi in conto esercizio</b>			
<b>C15) Proventi da partecipazioni</b>			
<b>C16) Altri proventi finanziari</b>			
<b>C17 bis) Utili e perdite su cambi</b>			
<b>D18 a) Rettifiche di valore di attività finanziarie - Rivalutazioni di partecipazioni</b>			

### Attività bancarie e finanziarie

Compilare la seguente sotto-sezione se la “*Tipologia di attività svolta*” dalla partecipata è: “**Attività bancarie e finanziarie**”.

NOME DEL CAMPO	2017	2016	2015
Interessi attivi e proventi assimilati			
Commissioni attive			

### Attività assicurative

Compilare la seguente sotto-sezione se la “*Tipologia di attività svolta*” dalla partecipata è: “**Attività assicurative**”.

NOME DEL CAMPO	2017	2016	2015
I.1 Conto Tecnico dei rami danni - Premi di competenza, al netto delle cessioni in riassicurazione			
I.3 Conto Tecnico dei rami danni - Altri proventi tecnici, al netto delle cessioni in riassicurazione			
II.1 Conto Tecnico dei rami vita - Premi dell'esercizio, al netto delle cessioni in riassicurazione			
II.4 Conto Tecnico dei rami vita - Altri proventi tecnici, al netto delle cessioni in riassicurazione			

## QUOTA DI POSSESSO (quota diretta e/o indiretta)

NOME DEL CAMPO	INDICAZIONI PER LA COMPILAZIONE
Tipologia di Partecipazione	DIRETTA
Quota diretta <sup>(5)</sup>	2,50%
Codice Fiscale Tramite <sup>(6)</sup>	-----
Denominazione Tramite (organismo) <sup>(6)</sup>	-----
Quota detenuta dalla Tramite nella società <sup>(7)</sup>	-----

<sup>(5)</sup> Se la partecipazione è diretta o sia diretta che indiretta, inserire la quota detenuta direttamente dall'Amministrazione nella società.

<sup>(6)</sup> Compilare se per "Tipologia di Partecipazione" è stato indicato "Partecipazione Indiretta" o "Partecipazione diretta e indiretta". Inserire CF e denominazione dell'ultima tramite attraverso la quale la società è indirettamente partecipata dall'Amministrazione.

<sup>(7)</sup> Inserire la quota di partecipazione che la "tramite" detiene nella società.

## QUOTA DI POSSESSO – TIPO DI CONTROLLO

NOME DEL CAMPO	INDICAZIONI PER LA COMPILAZIONE
Tipo di controllo	NON VI E' CONTROLLO SOCIETARIO

### Ulteriori informazioni relative ai campi della sezione

Nel presente riquadro:

- con riferimento al "**Tipo di controllo**", se il controllo è indiretto indicare la "tramite" controllata/controllante; se il controllo sulla "tramite" è esercitato congiuntamente con altre amministrazioni, specificare le modalità di coordinamento tra i soci pubblici per l'esercizio del controllo.



## INFORMAZIONI ED ESITO PER LA RAZIONALIZZAZIONE

NOME DEL CAMPO	INDICAZIONI PER LA COMPILAZIONE
<b>La partecipata svolge un'attività di produzione di beni e servizi a favore dell'Amministrazione?</b>	NO
<b>Attività svolta dalla Partecipata</b>	REALIZZAZIONE E GESTIONE AVIO-SUPERFICIE PER AEROMOBILI ED ELICOTTERI, ANCHE AD USO SOCCORSO H 24 (PRODUZIONE DI UN SERVIZIO DI INTERESSE GENERALE – ART. 4, C. 2, LETT.A) DEL D.LGS. N. 175/2016)
<b>Descrizione dell'attività</b>	GESTIONE DELL'AVIO-ELI SUPERFICIE REALIZZATA NEL 2012/2013. TALE SUPERFICIE DI ATTERRAGGIO, OLTRE A COSTITUIRE UNO STRUMENTO INDISPENSABILE PER LA CONCRETA GESTIONE DEL TRASPORTO AEREO DI MERCI E PERSONE, È SICURAMENTE STRUMENTALE AL PERSEGUIMENTO DEL FINE ISTITUZIONALE COSTITUITO DALLE ATTIVITÀ DI PROTEZIONE CIVILE E PRONTO INTERVENTO, CONSENTENDO L'ATTERRAGGIO DEI VELIVOLI DI SOCCORSO E COSTITUENDO LA PRINCIPALE AREA DI AMMASSAMENTO DELLA MEDIA VALLE DEL TENNA, IN CASO DI CALAMITÀ NATURALE
<b>Quota % di partecipazione detenuta dal soggetto privato <sup>(8)</sup></b>	-----
<b>Svolgimento di attività analoghe a quelle svolte da altre società (art.20, c.2 lett.c)</b>	NO
<b>Necessità di contenimento dei costi di funzionamento (art.20, c.2 lett.f)</b>	NO
<b>Necessità di aggregazione di società (art.20, c.2 lett.g)</b>	NO
<b>L'Amministrazione ha fissato, con proprio provvedimento, obiettivi specifici sui costi di funzionamento della partecipata? (art.19, c.5) <sup>(9)</sup></b>	NO

NOME DEL CAMPO	INDICAZIONI PER LA COMPILAZIONE
<b>Esito della ricognizione</b>	
<b>Modalità (razionalizzazione)</b> (10)	si
<b>Termine previsto per la razionalizzazione</b> (10)	31/12/2019
<b>Le misure di razionalizzazione sono state concluse alla data del 31/12/2018?</b>	NO
<b>Note*</b>	

(8) Compilare il campo se "Attività svolta dalla Partecipata" precedentemente selezionata è "realizzazione e gestione di opera pubblica ovvero organizzazione e gestione di servizio di interesse generale tramite PPP (Art.4, c.2, lett. c)".

(9) Compilare il campo se per "Tipo di controllo" è stato selezionato elemento diverso da "nessuno".

(10) Campo obbligatorio se per "Esito della ricognizione" è stato selezionato "Razionalizzazione".

\* Campo con compilazione facoltativa

#### Ulteriori informazioni relative ai campi della Sezione

Nel presente riquadro:

- con riferimento all' "**Attività svolta dalla partecipata**", indicare l'attività prevalente e se essa è svolta in favore dell'ente partecipante o della collettività di riferimento; in caso contrario, indicare altre entità beneficiarie di detta attività e le ragioni della originaria acquisizione e dell'eventuale mantenimento. Se la società gestisce partecipazioni, indicare eventuali servizi resi alle o ricevuti dalle partecipate, nonché attività operative svolte dalla holding;
- con riferimento allo "**Svolgimento di attività analoghe a quelle svolte da altre società**", indicare le attività oggetto di duplicazione e le altre società partecipate in esse coinvolte;
- con riferimento all' "**Esito della ricognizione**", indicare la motivazione di un esito eventualmente diverso da quello della ricognizione straordinaria;
- con riferimento alle "**Modalità (razionalizzazione)**", indicare le motivazioni di modalità eventualmente diverse da quelle della ricognizione straordinaria. Nel caso di liquidazione, indicare il termine previsto per la conclusione della relativa procedura;
- con riferimento al "**Termine previsto per la razionalizzazione**", indicare le motivazioni di un termine eventualmente diverso da quello della ricognizione straordinaria.

Scheda di dettaglio**DATI ANAGRAFICI DELLA PARTECIPATA**

NOME DEL CAMPO	
<b>Codice Fiscale</b>	01090950443
<b>Denominazione</b>	STEAT SPA
<b>Anno di costituzione della società</b>	30/01/1986
<b>Forma giuridica</b>	Società per azioni
<b>Tipo di fondazione</b>	Scegliere un elemento.
<b>Altra forma giuridica</b>	
<b>Stato della società</b>	La società è attiva
<b>Anno di inizio della procedura <sup>(1)</sup></b>	
<b>Società con azioni quotate in mercati regolamentati <sup>(2)</sup></b>	no
<b>Società che ha emesso strumenti finanziari quotati in mercati regolamentati (ex TUSP) <sup>(2)</sup></b>	no

<sup>(18)</sup> Compilare il campo "Anno di inizio della procedura" solo se nel campo "Stato della società" è stato selezionato un elemento diverso da "La società è attiva".

<sup>(19)</sup> Le società emittenti azioni o strumenti finanziari in mercati regolamentati nell'applicativo sono individuate mediante elenchi ufficiali.

**Ulteriori informazioni relative ai campi della Sezione**

Nel presente riquadro:

- con riferimento allo "**Stato della società**", spiegare i motivi delle eventuali situazioni di inattività o sospensione, ovvero chiarire lo stato della procedura di liquidazione e la relativa data di presumibile conclusione;
- con riferimento alle "**Società con azioni quotate in mercati regolamentati**", indicare il mercato in cui le azioni della società sono quotate;

- con riferimento alla “Società che ha emesso strumenti finanziari quotati in mercati regolamentati”, descrivere gli strumenti e indicare il mercato in cui sono quotati.

### SEDE LEGALE DELLA PARTECIPATA

NOME DEL CAMPO	
<b>Stato</b>	Italia
<b>Provincia</b>	Fermo
<b>Comune</b>	Fermo
<b>CAP *</b>	63900
<b>Indirizzo *</b>	Via Giovanni dal Palestrina n. 63
<b>Telefono *</b>	0734/229400
<b>FAX *</b>	0734/229004
<b>Email *</b>	<a href="mailto:info@steat.it">info@steat.it</a>

\*campo con compilazione facoltativa

### SETTORE DI ATTIVITÀ DELLA PARTECIPATA

La lista dei codici Ateco è disponibile al link <http://www.istat.it/it/strumenti/definizioni-e-classificazioni/ateco-2007>

NOME DEL CAMPO	
<b>Attività 1</b>	Esercizio pubblici trasporti di persone con qualsiasi mezzo. Esercizio attività di noleggio da rimessa con o senza conducente. Gestione agenzie di viaggio. Gestione strutture attrezzate per arrivo e partenza passeggeri. Gestione dei posteggi per veicoli, scale mobili ed ascensori e tutto quanto inerente il trasporto e la mobilità delle persone.
<b>Peso indicativo dell'attività %</b>	100
<b>Attività 2 *</b>	-
<b>Peso indicativo dell'attività % *</b>	-
<b>Attività 3 *</b>	-
<b>Peso indicativo dell'attività % *</b>	-

NOME DEL CAMPO	
<b>Attività 4 *</b>	-
<b>Peso indicativo dell'attività % *</b>	-

\*campo con compilazione facoltativa

#### ULTERIORI INFORMAZIONI SULLA PARTECIPATA

NOME DEL CAMPO	
<b>Società in house</b>	no
<b>Previsione nello statuto di limiti sul fatturato <sup>(3)</sup></b>	no
<b>Deliberazione di quotazione di azioni in mercati regolamentati nei termini e con le modalità di cui all'art. 26, c. 4</b>	no
<b>Società contenuta nell'allegato A al D.Lgs. n. 175/2016</b>	no
<b>Società a partecipazione pubblica di diritto singolare (art.1, c. 4, lett. A)</b>	no
<b>Riferimento normativo società di diritto singolare <sup>(3)</sup></b>	
<b>La partecipata svolge attività economiche protette da diritti speciali o esclusivi insieme con altre attività svolte in regime di mercato</b>	no
<b>Riferimento normativo società con diritti speciali o esclusivi insieme con altre attività svolte in regime di mercato <sup>(3)</sup></b>	
<b>Società esclusa dall'applicazione dell'art. 4 con DPCM (art. 4, c. 9)</b>	no

NOME DEL CAMPO	
Società esclusa dall'applicazione dell'art. 4 con provvedimento del Presidente della Regione o delle Prov. Autonome (art. 4, c. 9)	no
Riferimento normativo atto esclusione <sup>(4)</sup>	

<sup>(20)</sup> Compilare il campo solo se nel campo precedente è stato scelto "sì"

<sup>(21)</sup> Compilare il campo solo se in uno dei campi precedenti è stato scelto "sì"

#### Ulteriori informazioni relative ai campi della Sezione

Nel presente riquadro:

- con riferimento a "Riferimento normativo società di diritto singolare", evidenziare le norme di diritto singolare che regolano la società e la loro vigenza anche a seguito della emanazione del TUSP.

### DATI DI BILANCIO PER LA VERIFICA TUSP

NOME DEL CAMPO	Anno 2017
Tipologia di attività svolta	Attività produttive di beni e servizi
Numero medio di dipendenti	106
Numero dei componenti dell'organo di amministrazione	5
Compenso dei componenti dell'organo di amministrazione	19.288 lordo
Numero dei componenti dell'organo di controllo	3 effettivi e 2 supplenti
Compenso dei componenti dell'organo di controllo	17.500 lordo

**ATTENZIONE:** l'applicativo richiede la compilazione della sezione dati di bilancio per la verifica del TUSP solo nel caso in cui la società non depositi presso il Registro Imprese il bilancio d'esercizio 2017 in formato elaborabile secondo lo standard XBRL.

NOME DEL CAMPO	2017	2016	2015	2014	2013
Approvazione bilancio	sì	sì	sì	sì	sì
Risultato d'esercizio	122.368	224.448	213.053	101.566	19.293

**ATTENZIONE:** l'Ente deve compilare, esclusivamente in base alla tipologia di attività svolta dalla partecipata e indicata nel campo precedente, una delle seguenti quattro sotto-sezioni di "DATI DI BILANCIO PER LA VERIFICA TUSP".

#### Ulteriori informazioni relative ai campi della Sezione

Nel presente riquadro:

- con riferimento al "Numero dei dipendenti", indicarne la numerosità per ciascuna tipologia di rapporto di lavoro, così come risultante dall'eventuale nota integrativa al bilancio d'esercizio; indicare il numero del personale distaccato dalla o presso la società partecipata;
- con riferimento al "Numero dei componenti dell'organo di amministrazione", indicare eventuali variazioni rispetto alla data del 31/12/2017, ovvero a data successiva; azioni di adeguamento del numero degli amministratori con riguardo all'art. 11 del TUSP;
- con riferimento ai "Compensi dei componenti dell'organo di amministrazione", indicare il compenso dei singoli amministratori e eventuali rimborsi spese, gettoni di presenza, ecc.;
- con riferimento alla "Approvazione bilancio" e "Risultato d'esercizio", inserire considerazioni in merito all'andamento della gestione della società.

#### Attività produttive di beni e servizi o Distretti tecnologici

Compilare la seguente sotto-sezione se la "Tipologia di attività svolta" dalla partecipata è: "Attività produttive di beni e servizi" o "Attività di promozione e sviluppo di progetti di ricerca finanziati (Distretti tecnologici)".

NOME DEL CAMPO	2017	2016	2015
<b>A1) Ricavi delle vendite e delle prestazioni</b>	8.330.023	7.991.127	7.905.298
<b>A5) Altri Ricavi e Proventi</b>	1.690.504	1.679.346	1.928.888
<b>di cui Contributi in conto esercizio</b>	863.821	825.903	874.929

#### Attività di Holding

Compilare la seguente sotto-sezione se la "Tipologia di attività svolta" dalla partecipata è: "Attività consistenti nell'assunzione di partecipazioni in società esercenti attività diverse da quella creditizia e finanziaria (Holding)".

**LA FATTISPECIE NON RICORRE**

NOME DEL CAMPO	2017	2016	2015
<b>A1) Ricavi delle vendite e delle prestazioni</b>			

<b>A5) Altri Ricavi e Proventi</b>			
<b>di cui Contributi in conto esercizio</b>			
<b>C15) Proventi da partecipazioni</b>			
<b>C16) Altri proventi finanziari</b>			
<b>C17 bis) Utili e perdite su cambi</b>			
<b>D18 a) Rettifiche di valore di attività finanziarie - Rivalutazioni di partecipazioni</b>			



### Attività bancarie e finanziarie

Compilare la seguente sotto-sezione se la "Tipologia di attività svolta" dalla partecipata è: "Attività bancarie e finanziarie".

**LA FATTISPECIE NON RICORRE**

NOME DEL CAMPO	2017	2016	2015
Interessi attivi e proventi assimilati			
Commissioni attive			

### Attività assicurative

Compilare la seguente sotto-sezione se la "Tipologia di attività svolta" dalla partecipata è: "Attività assicurative".

**LA FATTISPECIE NON RICORRE**

NOME DEL CAMPO	2017	2016	2015
I.1 Conto Tecnico dei rami danni - Premi di competenza, al netto delle cessioni in riassicurazione			
I.3 Conto Tecnico dei rami danni - Altri proventi tecnici, al netto delle cessioni in riassicurazione			
II.1 Conto Tecnico dei rami vita - Premi dell'esercizio, al netto delle cessioni in riassicurazione			
II.4 Conto Tecnico dei rami vita - Altri proventi tecnici, al netto delle cessioni in riassicurazione			

### QUOTA DI POSSESSO (quota diretta e/o indiretta)

NOME DEL CAMPO	INDICAZIONI PER LA COMPILAZIONE
Tipologia di Partecipazione	Partecipazione diretta
Quota diretta <sup>(5)</sup>	0,042 %
Codice Fiscale Tramite <sup>(6)</sup>	
Denominazione Tramite (organismo) <sup>(6)</sup>	
Quota detenuta dalla Tramite nella società <sup>(7)</sup>	

<sup>(22)</sup> Se la partecipazione è diretta o sia diretta che indiretta, inserire la quota detenuta direttamente dall'Amministrazione nella società.

<sup>(23)</sup> Compilare se per "Tipologia di Partecipazione" è stato indicato "Partecipazione Indiretta" o "Partecipazione diretta e indiretta". Inserire CF e denominazione dell'ultima tramite attraverso la quale la società è indirettamente partecipata dall'Amministrazione.

<sup>(24)</sup> Inserire la quota di partecipazione che la "tramite" detiene nella società.

### QUOTA DI POSSESSO – TIPO DI CONTROLLO

NOME DEL CAMPO	INDICAZIONI PER LA COMPILAZIONE
Tipo di controllo	controllo solitario - maggioranza dei voti esercitabili nell'assemblea ordinaria

#### Ulteriori informazioni relative ai campi della sezione

Nel presente riquadro:

- con riferimento al "Tipo di controllo", se il controllo è indiretto indicare la "tramite" controllata/controllante; se il controllo sulla "tramite" è esercitato congiuntamente con altre amministrazioni, specificare le modalità di coordinamento tra i soci pubblici per l'esercizio del controllo.

## INFORMAZIONI ED ESITO PER LA RAZIONALIZZAZIONE

NOME DEL CAMPO	INDICAZIONI PER LA COMPILAZIONE
<b>La partecipata svolge un'attività di produzione di beni e servizi a favore dell'Amministrazione?</b>	No
<b>Attività svolta dalla Partecipata</b>	produzione di un servizio di interesse generale (Art. 4, c. 2, lett. a)
<b>Descrizione dell'attività</b>	Esercizio pubblici trasporti di persone con qualsiasi mezzo in tutto il territorio provinciale. Esercizio attività di noleggio da rimessa con o senza conducente. Gestione agenzie di viaggio. Gestione strutture attrezzate per arrivo e partenza passeggeri. Gestione dei posteggi per veicoli, scale mobili ed ascensori e tutto quanto inerente il trasporto e la mobilità delle persone.
<b>Quota % di partecipazione detenuta dal soggetto privato <sup>(8)</sup></b>	
<b>Svolgimento di attività analoghe a quelle svolte da altre società (art.20, c.2 lett.c)</b>	no
<b>Necessità di contenimento dei costi di funzionamento (art.20, c.2 lett.f)</b>	no
<b>Necessità di aggregazione di società (art.20, c.2 lett.g)</b>	no
<b>L'Amministrazione ha fissato, con proprio provvedimento, obiettivi specifici sui costi di funzionamento della partecipata? (art.19, c.5) <sup>(9)</sup></b>	no
<b>Esito della ricognizione</b>	mantenimento senza interventi
<b>Modalità (razionalizzazione) <sup>(10)</sup></b>	
<b>Termine previsto per la razionalizzazione <sup>(10)</sup></b>	
<b>Le misure di razionalizzazione sono state concluse alla data del 31/12/2018?</b>	

NOME DEL CAMPO	INDICAZIONI PER LA COMPILAZIONE
Note*	

5.1 Roma Marche Linee srl

*Scheda di dettaglio*

**DATI ANAGRAFICI DELLA PARTECIPATA**

NOME DEL CAMPO	
<b>Codice Fiscale</b>	01358360434
<b>Denominazione</b>	Roma Marche Linee srl
<b>Anno di costituzione della società</b>	15/03/1999
<b>Forma giuridica</b>	Società a responsabilità limitata in liquidazione
<b>Tipo di fondazione</b>	Scegliere un elemento.
<b>Altra forma giuridica</b>	
<b>Stato della società</b>	Sono in corso procedure di liquidazione volontaria o scioglimento
<b>Anno di inizio della procedura <sup>(1)</sup></b>	
<b>Società con azioni quotate in mercati regolamentati <sup>(2)</sup></b>	no
<b>Società che ha emesso strumenti finanziari quotati in mercati regolamentati (ex TUSP) <sup>(2)</sup></b>	no

<sup>(25)</sup> Compilare il campo "Anno di inizio della procedura" solo se nel campo "Stato della società" è stato selezionato un elemento diverso da "La società è attiva".

<sup>(26)</sup> Le società emittenti azioni o strumenti finanziari in mercati regolamentati nell'applicativo sono individuate mediante elenchi ufficiali.

**Ulteriori informazioni relative ai campi della Sezione**

Nel presente riquadro:

- con riferimento allo "Stato della società", spiegare i motivi delle eventuali situazioni di inattività o

sospensione, ovvero chiarire lo stato della procedura di liquidazione e la relativa data di presumibile conclusione;

- con riferimento alle “**Società con azioni quotate in mercati regolamentati**”, indicare il mercato in cui le azioni della società sono quotate;
- con riferimento alla “**Società che ha emesso strumenti finanziari quotati in mercati regolamentati**”, descrivere gli strumenti e indicare il mercato in cui sono quotati.

### SEDE LEGALE DELLA PARTECIPATA

NOME DEL CAMPO	
<b>Stato</b>	Italia
<b>Provincia</b>	Macerata
<b>Comune</b>	Civitanova Marche
<b>CAP *</b>	62100
<b>Indirizzo *</b>	Via Dante Alighieri 23
<b>Telefono *</b>	
<b>FAX *</b>	
<b>Email *</b>	<a href="mailto:info@pec.romamarchelinee.it">info@pec.romamarchelinee.it</a>

\*campo con compilazione facoltativa

### SETTORE DI ATTIVITÀ DELLA PARTECIPATA

La lista dei codici Ateco è disponibile al link <http://www.istat.it/it/strumenti/definizioni-e-classificazioni/ateco-2007>

NOME DEL CAMPO	
<b>Attività 1</b>	Esercizio in concessione di linee automobilistiche e in genere di servizi pubblici di trasporto di persone e cose
<b>Peso indicativo dell'attività %</b>	100
<b>Attività 2 *</b>	-
<b>Peso indicativo dell'attività % *</b>	-
<b>Attività 3 *</b>	-

NOME DEL CAMPO	
Peso indicativo dell'attività % *	-
Attività 4 *	-
Peso indicativo dell'attività % *	-

\*campo con compilazione facoltativa

#### ULTERIORI INFORMAZIONI SULLA PARTECIPATA

NOME DEL CAMPO	
Società in house	no
Previsione nello statuto di limiti sul fatturato <sup>(3)</sup>	no
Deliberazione di quotazione di azioni in mercati regolamentati nei termini e con le modalità di cui all'art. 26, c. 4	no
Società contenuta nell'allegato A al D.Lgs. n. 175/2016	no
Società a partecipazione pubblica di diritto singolare (art.1, c. 4, lett. A)	no
Riferimento normativo società di diritto singolare <sup>(3)</sup>	
La partecipata svolge attività economiche protette da diritti speciali o esclusivi insieme con altre attività svolte in regime di mercato	no
Riferimento normativo società con diritti speciali o esclusivi insieme con altre attività svolte in regime di mercato <sup>(3)</sup>	
Società esclusa dall'applicazione dell'art. 4 con DPCM (art. 4, c. 9)	no

NOME DEL CAMPO	
<b>Società esclusa dall'applicazione dell'art. 4 con provvedimento del Presidente della Regione o delle Prov. Autonome (art. 4, c. 9)</b>	no
<b>Riferimento normativo atto esclusione <sup>(4)</sup></b>	

<sup>(27)</sup> Compilare il campo solo se nel campo precedente è stato scelto "sì"

<sup>(28)</sup> Compilare il campo solo se in uno dei campi precedenti è stato scelto "sì"

#### Ulteriori informazioni relative ai campi della Sezione

Nel presente riquadro:

- con riferimento a "Riferimento normativo società di diritto singolare", evidenziare le norme di diritto singolare che regolano la società e la loro vigenza anche a seguito della emanazione del TUSP.

### DATI DI BILANCIO PER LA VERIFICA TUSP

NOME DEL CAMPO	Anno 2017
<b>Tipologia di attività svolta</b>	Attività produttive di beni e servizi
<b>Numero medio di dipendenti</b>	6
<b>Numero dei componenti dell'organo di amministrazione</b>	1
<b>Compenso dei componenti dell'organo di amministrazione</b>	
<b>Numero dei componenti dell'organo di controllo</b>	
<b>Compenso dei componenti dell'organo di controllo</b>	

**ATTENZIONE:** l'applicativo richiede la compilazione della sezione dati di bilancio per la verifica del TUSP solo nel caso in cui la società non depositi presso il Registro Imprese il bilancio d'esercizio 2017 in formato elaborabile secondo lo standard XBRL.

NOME DEL CAMPO	2017	2016	2015	2014	2013
<b>Approvazione bilancio</b>	sì	sì	sì	sì	sì
<b>Risultato d'esercizio</b>	102.744	168.967			

**ATTENZIONE:** l'Ente deve compilare, esclusivamente in base alla tipologia di attività svolta dalla partecipata e indicata nel campo precedente, una delle seguenti quattro sotto-sezioni di "DATI DI BILANCIO PER LA VERIFICA TUSP".

**Ulteriori informazioni relative ai campi della Sezione**

Nel presente riquadro:

- con riferimento al "Numero dei dipendenti", indicarne la numerosità per ciascuna tipologia di rapporto di lavoro, così come risultante dall'eventuale nota integrativa al bilancio d'esercizio; indicare il numero del personale distaccato dalla o presso la società partecipata;
- con riferimento al "Numero dei componenti dell'organo di amministrazione", indicare eventuali variazioni rispetto alla data del 31/12/2017, ovvero a data successiva; azioni di adeguamento del numero degli amministratori con riguardo all'art. 11 del TUSP;
- con riferimento ai "Compensi dei componenti dell'organo di amministrazione", indicare il compenso dei singoli amministratori e eventuali rimborsi spese, gettoni di presenza, ecc.;
- con riferimento alla "Approvazione bilancio" e "Risultato d'esercizio", inserire considerazioni in merito all'andamento della gestione della società.

**Attività produttive di beni e servizi o Distretti tecnologici**

Compilare la seguente sotto-sezione se la "Tipologia di attività svolta" dalla partecipata è: "Attività produttive di beni e servizi" o "Attività di promozione e sviluppo di progetti di ricerca finanziati (Distretti tecnologici)".

NOME DEL CAMPO	2017	2016	2015
<b>A1) Ricavi delle vendite e delle prestazioni</b>	4.722.109	5.154.622	
<b>A5) Altri Ricavi e Proventi</b>	1.140	4.052	
<b>di cui Contributi in conto esercizio</b>	0	0	

**Attività di Holding**

Compilare la seguente sotto-sezione se la "Tipologia di attività svolta" dalla partecipata è: "Attività consistenti nell'assunzione di partecipazioni in società esercenti attività diverse da quella creditizia e finanziaria (Holding)".

**LA FATTISPECIE NON RICORRE**

NOME DEL CAMPO	2017	2016	2015
<b>A1) Ricavi delle vendite e delle prestazioni</b>			



<b>A5) Altri Ricavi e Proventi</b>			
<b>di cui Contributi in conto esercizio</b>			
<b>C15) Proventi da partecipazioni</b>			
<b>C16) Altri proventi finanziari</b>			
<b>C17 bis) Utili e perdite su cambi</b>			
<b>D18 a) Rettifiche di valore di attività finanziarie - Rivalutazioni di partecipazioni</b>			

### Attività bancarie e finanziarie

Compilare la seguente sotto-sezione se la "Tipologia di attività svolta" dalla partecipata è: "Attività bancarie e finanziarie".

**LA FATTISPECIE NON RICORRE**

NOME DEL CAMPO	2017	2016	2015
Interessi attivi e proventi assimilati			
Commissioni attive			

### Attività assicurative

Compilare la seguente sotto-sezione se la "Tipologia di attività svolta" dalla partecipata è: "Attività assicurative".

**LA FATTISPECIE NON RICORRE**

NOME DEL CAMPO	2017	2016	2015
I.1 Conto Tecnico dei rami danni - Premi di competenza, al netto delle cessioni in riassicurazione			
I.3 Conto Tecnico dei rami danni - Altri proventi tecnici, al netto delle cessioni in riassicurazione			
II.1 Conto Tecnico dei rami vita - Premi dell'esercizio, al netto delle cessioni in riassicurazione			
II.4 Conto Tecnico dei rami vita - Altri proventi tecnici, al netto delle cessioni in riassicurazione			

## QUOTA DI POSSESSO (quota diretta e/o indiretta)

NOME DEL CAMPO	INDICAZIONI PER LA COMPILAZIONE
Tipologia di Partecipazione	Partecipazione indiretta
Quota diretta <sup>(5)</sup>	
Codice Fiscale Tramite <sup>(6)</sup>	01090950443
Denominazione Tramite (organismo) <sup>(6)</sup>	Steat spa
Quota detenuta dalla Tramite nella società <sup>(7)</sup>	13,29

<sup>(29)</sup> Se la partecipazione è diretta o sia diretta che indiretta, inserire la quota detenuta direttamente dall'Amministrazione nella società.

<sup>(30)</sup> Compilare se per "Tipologia di Partecipazione" è stato indicato "Partecipazione Indiretta" o "Partecipazione diretta e indiretta". Inserire CF e denominazione dell'ultima tramite attraverso la quale la società è indirettamente partecipata dall'Amministrazione.

<sup>(31)</sup> Inserire la quota di partecipazione che la "tramite" detiene nella società.

## QUOTA DI POSSESSO – TIPO DI CONTROLLO

NOME DEL CAMPO	INDICAZIONI PER LA COMPILAZIONE
Tipo di controllo	controllo congiunto per effetto di norme di legge

### Ulteriori informazioni relative ai campi della sezione

Nel presente riquadro:

- con riferimento al "Tipo di controllo", se il controllo è indiretto indicare la "tramite" controllata/controllante; se il controllo sulla "tramite" è esercitato congiuntamente con altre amministrazioni, specificare le modalità di coordinamento tra i soci pubblici per l'esercizio del controllo.

## INFORMAZIONI ED ESITO PER LA RAZIONALIZZAZIONE

NOME DEL CAMPO	INDICAZIONI PER LA COMPILAZIONE
<b>La partecipata svolge un'attività di produzione di beni e servizi a favore dell'Amministrazione?</b>	No
<b>Attività svolta dalla Partecipata</b>	produzione di un servizio di interesse generale (Art. 4, c. 2, lett. a)
<b>Descrizione dell'attività</b>	Attività di studio e ricerca area tecnologie informatiche e telematiche. Attività di progettazione e gestione delle infrastrutture di rete di livello locale e geografico, attività di progettazione, promozione e sviluppo di servizi telematici di interesse per enti pubblici, aziende e cittadini.
<b>Quota % di partecipazione detenuta dal soggetto privato <sup>(8)</sup></b>	
<b>Svolgimento di attività analoghe a quelle svolte da altre società (art.20, c.2 lett.c)</b>	no
<b>Necessità di contenimento dei costi di funzionamento (art.20, c.2 lett.f)</b>	no
<b>Necessità di aggregazione di società (art.20, c.2 lett.g)</b>	no
<b>L'Amministrazione ha fissato, con proprio provvedimento, obiettivi specifici sui costi di funzionamento della partecipata? (art.19, c.5) <sup>(9)</sup></b>	no
<b>Esito della ricognizione</b>	razionalizzazione
<b>Modalità (razionalizzazione) <sup>(10)</sup></b>	perdita quota di partecipazione indiretta a causa di cessione (a titolo oneroso o gratuito) o liquidazione della partecipazione nella "società tramite
<b>Termine previsto per la razionalizzazione <sup>(10)</sup></b>	28/09/2018
<b>Le misure di razionalizzazione sono state concluse alla data del 31/12/2018?</b>	no
<b>Note*</b>	La quota sociale indirettamente detenuta dall'Ente è legata alla eventuale cessione della società tramite "STEAT spa", previo pronunciamento richiesto alla Regione Marche con nota prot. n. 10590 del 01/06/2016 per il quale l'Ente non ha ancora ottenuto risposta.

*Scheda di dettaglio***DATI ANAGRAFICI DELLA PARTECIPATA**

NOME DEL CAMPO	
<b>Codice Fiscale</b>	01740690449
<b>Denominazione</b>	Ali Picene srl
<b>Anno di costituzione della società</b>	28/09/2002
<b>Forma giuridica</b>	Società a responsabilità limitata
<b>Tipo di fondazione</b>	Scegliere un elemento.
<b>Altra forma giuridica</b>	
<b>Stato della società</b>	La società è inattiva
<b>Anno di inizio della procedura <sup>(1)</sup></b>	
<b>Società con azioni quotate in mercati regolamentati <sup>(2)</sup></b>	no
<b>Società che ha emesso strumenti finanziari quotati in mercati regolamentati (ex TUSP) <sup>(2)</sup></b>	no

<sup>(32)</sup> Compilare il campo “Anno di inizio della procedura” solo se nel campo “Stato della società” è stato selezionato un elemento diverso da “La società è attiva”.

<sup>(33)</sup> Le società emittenti azioni o strumenti finanziari in mercati regolamentati nell’applicativo sono individuate mediante elenchi ufficiali.

**Ulteriori informazioni relative ai campi della Sezione**

Nel presente riquadro:

- con riferimento allo “**Stato della società**”, spiegare i motivi delle eventuali situazioni di inattività o sospensione, ovvero chiarire lo stato della procedura di liquidazione e la relativa data di presumibile conclusione;

- con riferimento alle “**Società con azioni quotate in mercati regolamentati**”, indicare il mercato in cui le azioni della società sono quotate;
- con riferimento alla “**Società che ha emesso strumenti finanziari quotati in mercati regolamentati**”, descrivere gli strumenti e indicare il mercato in cui sono quotati.

### SEDE LEGALE DELLA PARTECIPATA

NOME DEL CAMPO	
<b>Stato</b>	Italia
<b>Provincia</b>	Fermo
<b>Comune</b>	Montegiorgio
<b>CAP *</b>	63833
<b>Indirizzo *</b>	C. da Piane snc
<b>Telefono *</b>	
<b>FAX *</b>	
<b>Email *</b>	

\*campo con compilazione facoltativa

### SETTORE DI ATTIVITÀ DELLA PARTECIPATA

La lista dei codici Ateco è disponibile al link <http://www.istat.it/it/strumenti/definizioni-e-classificazioni/ateco-2007>

NOME DEL CAMPO	
<b>Attività 1</b>	Realizzazione e gestione nel Comune di Montegiorgio di una avio -eli superficie nonchè la costruzione, la gestione ed il noleggio delle relative strutture tecniche e/o complementari necessarie ed utili o comunque connesse con l'uso di aereomobili in genere, ivi compresi elicotteri di soccorso ad uso 24h.
<b>Peso indicativo dell'attività %</b>	100
<b>Attività 2 *</b>	-
<b>Peso indicativo dell'attività % *</b>	-
<b>Attività 3 *</b>	-

NOME DEL CAMPO	
Peso indicativo dell'attività % *	-
Attività 4 *	-
Peso indicativo dell'attività % *	-

\*campo con compilazione facoltativa

#### ULTERIORI INFORMAZIONI SULLA PARTECIPATA

NOME DEL CAMPO	
Società in house	no
Previsione nello statuto di limiti sul fatturato <sup>(3)</sup>	no
Deliberazione di quotazione di azioni in mercati regolamentati nei termini e con le modalità di cui all'art. 26, c. 4	no
Società contenuta nell'allegato A al D.Lgs. n. 175/2016	no
Società a partecipazione pubblica di diritto singolare (art.1, c. 4, lett. A)	no
Riferimento normativo società di diritto singolare <sup>(3)</sup>	
La partecipata svolge attività economiche protette da diritti speciali o esclusivi insieme con altre attività svolte in regime di mercato	no
Riferimento normativo società con diritti speciali o esclusivi insieme con altre attività svolte in regime di mercato <sup>(3)</sup>	
Società esclusa dall'applicazione dell'art. 4 con DPCM (art. 4, c. 9)	no

NOME DEL CAMPO	
Società esclusa dall'applicazione dell'art. 4 con provvedimento del Presidente della Regione o delle Prov. Autonome (art. 4, c. 9)	no
Riferimento normativo atto esclusione <sup>(4)</sup>	

<sup>(34)</sup> Compilare il campo solo se nel campo precedente è stato scelto "sì"

<sup>(35)</sup> Compilare il campo solo se in uno dei campi precedenti è stato scelto "sì"

#### Ulteriori informazioni relative ai campi della Sezione

Nel presente riquadro:

- con riferimento a "Riferimento normativo società di diritto singolare", evidenziare le norme di diritto singolare che regolano la società e la loro vigenza anche a seguito della emanazione del TUSP.

### DATI DI BILANCIO PER LA VERIFICA TUSP

NOME DEL CAMPO	Anno 2017
Tipologia di attività svolta	Attività produttive di beni e servizi
Numero medio di dipendenti	0
Numero dei componenti dell'organo di amministrazione	3
Compenso dei componenti dell'organo di amministrazione	
Numero dei componenti dell'organo di controllo	
Compenso dei componenti dell'organo di controllo	

**ATTENZIONE:** l'applicativo richiede la compilazione della sezione dati di bilancio per la verifica del TUSP solo nel caso in cui la società non depositi presso il Registro Imprese il bilancio d'esercizio 2017 in formato elaborabile secondo lo standard XBRL.

NOME DEL CAMPO	2017	2016	2015	2014	2013
Approvazione bilancio	sì	sì	sì	sì	sì
Risultato d'esercizio	-15112	4.241			



**ATTENZIONE:** l'Ente deve compilare, esclusivamente in base alla tipologia di attività svolta dalla partecipata e indicata nel campo precedente, una delle seguenti quattro sotto-sezioni di "DATI DI BILANCIO PER LA VERIFICA TUSP".

**Ulteriori informazioni relative ai campi della Sezione**

Nel presente riquadro:

- con riferimento al "Numero dei dipendenti", indicarne la numerosità per ciascuna tipologia di rapporto di lavoro, così come risultante dall'eventuale nota integrativa al bilancio d'esercizio; indicare il numero del personale distaccato dalla o presso la società partecipata;
- con riferimento al "Numero dei componenti dell'organo di amministrazione", indicare eventuali variazioni rispetto alla data del 31/12/2017, ovvero a data successiva; azioni di adeguamento del numero degli amministratori con riguardo all'art. 11 del TUSP;
- con riferimento ai "Compensi dei componenti dell'organo di amministrazione", indicare il compenso dei singoli amministratori e eventuali rimborsi spese, gettoni di presenza, ecc.;
- con riferimento alla "Approvazione bilancio" e "Risultato d'esercizio", inserire considerazioni in merito all'andamento della gestione della società.

**Attività produttive di beni e servizi o Distretti tecnologici**

Compilare la seguente sotto-sezione se la "Tipologia di attività svolta" dalla partecipata è: "Attività produttive di beni e servizi" o "Attività di promozione e sviluppo di progetti di ricerca finanziati (Distretti tecnologici)".

NOME DEL CAMPO	2017	2016	2015
<b>A1) Ricavi delle vendite e delle prestazioni</b>	16.772	15.707	
<b>A5) Altri Ricavi e Proventi</b>	0	34.544	
<b>di cui Contributi in conto esercizio</b>	16.772	18.837	

**Attività di Holding**

Compilare la seguente sotto-sezione se la "Tipologia di attività svolta" dalla partecipata è: "Attività consistenti nell'assunzione di partecipazioni in società esercenti attività diverse da quella creditizia e finanziaria (Holding)".

**LA FATTISPECIE NON RICORRE**

NOME DEL CAMPO	2017	2016	2015
<b>A1) Ricavi delle vendite e delle prestazioni</b>			

<b>A5) Altri Ricavi e Proventi</b>			
<b>di cui Contributi in conto esercizio</b>			
<b>C15) Proventi da partecipazioni</b>			
<b>C16) Altri proventi finanziari</b>			
<b>C17 bis) Utili e perdite su cambi</b>			
<b>D18 a) Rettifiche di valore di attività finanziarie - Rivalutazioni di partecipazioni</b>			

### Attività bancarie e finanziarie

Compilare la seguente sotto-sezione se la "Tipologia di attività svolta" dalla partecipata è: "Attività bancarie e finanziarie".

**LA FATTISPECIE NON RICORRE**

NOME DEL CAMPO	2017	2016	2015
<b>Interessi attivi e proventi assimilati</b>			
<b>Commissioni attive</b>			

### Attività assicurative

Compilare la seguente sotto-sezione se la "Tipologia di attività svolta" dalla partecipata è: "Attività assicurative".

**LA FATTISPECIE NON RICORRE**

NOME DEL CAMPO	2017	2016	2015
<b>I.1 Conto Tecnico dei rami danni - Premi di competenza, al netto delle cessioni in riassicurazione</b>			
<b>I.3 Conto Tecnico dei rami danni - Altri proventi tecnici, al netto delle cessioni in riassicurazione</b>			

<b>II.1 Conto Tecnico dei rami vita - Premi dell'esercizio, al netto delle cessioni in riassicurazione</b>			
<b>II.4 Conto Tecnico dei rami vita - Altri proventi tecnici, al netto delle cessioni in riassicurazione</b>			

### QUOTA DI POSSESSO (quota diretta e/o indiretta)

NOME DEL CAMPO	INDICAZIONI PER LA COMPILAZIONE
Tipologia di Partecipazione	Partecipazione indiretta
Quota diretta <sup>(5)</sup>	
Codice Fiscale Tramite <sup>(6)</sup>	01090950443
Denominazione Tramite (organismo) <sup>(6)</sup>	Steat spa
Quota detenuta dalla Tramite nella società <sup>(7)</sup>	2,5

<sup>(36)</sup> Se la partecipazione è diretta o sia diretta che indiretta, inserire la quota detenuta direttamente dall'Amministrazione nella società.

<sup>(37)</sup> Compilare se per "Tipologia di Partecipazione" è stato indicato "Partecipazione Indiretta" o "Partecipazione diretta e indiretta". Inserire CF e denominazione dell'ultima tramite attraverso la quale la società è indirettamente partecipata dall'Amministrazione.

<sup>(38)</sup> Inserire la quota di partecipazione che la "tramite" detiene nella società.

### QUOTA DI POSSESSO – TIPO DI CONTROLLO

NOME DEL CAMPO	INDICAZIONI PER LA COMPILAZIONE
Tipo di controllo	controllo congiunto per effetto di norme di legge

#### Ulteriori informazioni relative ai campi della sezione

Nel presente riquadro:

- con riferimento al "Tipo di controllo", se il controllo è indiretto indicare la "tramite" controllata/controllante; se il controllo sulla "tramite" è esercitato congiuntamente con altre amministrazioni, specificare le modalità di coordinamento tra i soci pubblici per l'esercizio del controllo.

## INFORMAZIONI ED ESITO PER LA RAZIONALIZZAZIONE

NOME DEL CAMPO	INDICAZIONI PER LA COMPILAZIONE
<b>La partecipata svolge un'attività di produzione di beni e servizi a favore dell'Amministrazione?</b>	No
<b>Attività svolta dalla Partecipata</b>	produzione di un servizio di interesse generale (Art. 4, c. 2, lett. a)
<b>Descrizione dell'attività</b>	Realizzazione e gestione nel Comune di Montegiorgio di una avio -eli superficie nonchè la costruzione, la gestione ed il noleggio delle relative strutture tecniche e/o complementari necessarie ed utili o comunque connesse con l'uso di aereomobili in genere, ivi compresi elicotteri di soccorso ad uso 24h.
<b>Quota % di partecipazione detenuta dal soggetto privato <sup>(8)</sup></b>	
<b>Svolgimento di attività analoghe a quelle svolte da altre società (art.20, c.2 lett.c)</b>	no
<b>Necessità di contenimento dei costi di funzionamento (art.20, c.2 lett.f)</b>	no
<b>Necessità di aggregazione di società (art.20, c.2 lett.g)</b>	no
<b>L'Amministrazione ha fissato, con proprio provvedimento, obiettivi specifici sui costi di funzionamento della partecipata? (art.19, c.5) <sup>(9)</sup></b>	no
<b>Esito della ricognizione</b>	razionalizzazione
<b>Modalità (razionalizzazione) <sup>(10)</sup></b>	perdita quota di partecipazione indiretta a causa di cessione (a titolo oneroso o gratuito) o liquidazione della partecipazione nella "società tramite
<b>Termine previsto per la razionalizzazione <sup>(10)</sup></b>	28/09/2018
<b>Le misure di razionalizzazione sono state concluse alla data del 31/12/2018?</b>	no

NOME DEL CAMPO	INDICAZIONI PER LA COMPILAZIONE
<b>Note*</b>	Come risultante dalla visura camerale, la società è inattiva. La quota sociale indirettamente detenuta dall'Ente è legata alla eventuale cessione della società tramite "STEAT spa", previo pronunciamento richiesto alla Regione Marche con nota prot. n. 10590 del 01/06/2016 per il quale l'Ente non ha ancora ottenuto risposta.

5.3 TERMINAL MARCHE BUS S.C.A.R.L.

*Scheda di dettaglio*

**DATI ANAGRAFICI DELLA PARTECIPATA**

NOME DEL CAMPO	
<b>Codice Fiscale</b>	018118350439
<b>Denominazione</b>	TERMINAL MARCHE BUS S.C.A.R.L.
<b>Anno di costituzione della società</b>	15/03/2013
<b>Forma giuridica</b>	Società consortile a responsabilità limitata
<b>Tipo di fondazione</b>	Scegliere un elemento.
<b>Altra forma giuridica</b>	
<b>Stato della società</b>	La società è attiva
<b>Anno di inizio della procedura <sup>(1)</sup></b>	
<b>Società con azioni quotate in mercati regolamentati <sup>(2)</sup></b>	no
<b>Società che ha emesso strumenti finanziari quotati in mercati regolamentati (ex TUSP) <sup>(2)</sup></b>	no

<sup>(39)</sup> Compilare il campo "Anno di inizio della procedura" solo se nel campo "Stato della società" è stato selezionato un elemento diverso da "La società è attiva".

<sup>(40)</sup> Le società emittenti azioni o strumenti finanziari in mercati regolamentati nell'applicativo sono individuate mediante elenchi ufficiali.

**Ulteriori informazioni relative ai campi della Sezione**

Nel presente riquadro:

- con riferimento allo "Stato della società", spiegare i motivi delle eventuali situazioni di inattività o

sospensione, ovvero chiarire lo stato della procedura di liquidazione e la relativa data di presumibile conclusione;

- con riferimento alle “**Società con azioni quotate in mercati regolamentati**”, indicare il mercato in cui le azioni della società sono quotate;
- con riferimento alla “**Società che ha emesso strumenti finanziari quotati in mercati regolamentati**”, descrivere gli strumenti e indicare il mercato in cui sono quotati.

### SEDE LEGALE DELLA PARTECIPATA

NOME DEL CAMPO	
<b>Stato</b>	Italia
<b>Provincia</b>	Macerata
<b>Comune</b>	Macerata
<b>CAP *</b>	63833
<b>Indirizzo *</b>	Via Gino Valentini snc
<b>Telefono *</b>	
<b>FAX *</b>	
<b>Email *</b>	terminalmarchebus@gmail.com

\*campo con compilazione facoltativa

### SETTORE DI ATTIVITÀ DELLA PARTECIPATA

La lista dei codici Ateco è disponibile al link <http://www.istat.it/it/strumenti/definizioni-e-classificazioni/ateco-2007>

NOME DEL CAMPO	
<b>Attività 1</b>	La società ha scopo consortile e mutualistico avente ad oggetto il noleggio da rimessa con conducente, il trasporto pubblico locale, servizi scuolabus, servizi di trasporto a chiamata, servizi di trasporto speciali, servizi di trasporto disabili, gestione parcheggi.
<b>Peso indicativo dell'attività %</b>	100
<b>Attività 2 *</b>	-
<b>Peso indicativo dell'attività % *</b>	-

NOME DEL CAMPO	
<b>Attività 3 *</b>	-
<b>Peso indicativo dell'attività % *</b>	-
<b>Attività 4 *</b>	-
<b>Peso indicativo dell'attività % *</b>	-

\*campo con compilazione facoltativa

### ULTERIORI INFORMAZIONI SULLA PARTECIPATA

NOME DEL CAMPO	
<b>Società in house</b>	no
<b>Previsione nello statuto di limiti sul fatturato <sup>(3)</sup></b>	no
<b>Deliberazione di quotazione di azioni in mercati regolamentati nei termini e con le modalità di cui all'art. 26, c. 4</b>	no
<b>Società contenuta nell'allegato A al D.Lgs. n. 175/2016</b>	no
<b>Società a partecipazione pubblica di diritto singolare (art.1, c. 4, lett. A)</b>	no
<b>Riferimento normativo società di diritto singolare <sup>(3)</sup></b>	
<b>La partecipata svolge attività economiche protette da diritti speciali o esclusivi insieme con altre attività svolte in regime di mercato</b>	no
<b>Riferimento normativo società con diritti speciali o esclusivi insieme con altre attività svolte in regime di mercato <sup>(3)</sup></b>	



NOME DEL CAMPO	
Società esclusa dall'applicazione dell'art. 4 con DPCM (art. 4, c. 9)	no
Società esclusa dall'applicazione dell'art. 4 con provvedimento del Presidente della Regione o delle Prov. Autonome (art. 4, c. 9)	no
Riferimento normativo atto esclusione <sup>(4)</sup>	

<sup>(41)</sup> Compilare il campo solo se nel campo precedente è stato scelto "sì"

<sup>(42)</sup> Compilare il campo solo se in uno dei campi precedenti è stato scelto "sì"

#### Ulteriori informazioni relative ai campi della Sezione

Nel presente riquadro:

- con riferimento a "Riferimento normativo società di diritto singolare", evidenziare le norme di diritto singolare che regolano la società e la loro vigenza anche a seguito della emanazione del TUSP.

### DATI DI BILANCIO PER LA VERIFICA TUSP

NOME DEL CAMPO	Anno 2017
Tipologia di attività svolta	Attività produttive di beni e servizi
Numero medio di dipendenti	1
Numero dei componenti dell'organo di amministrazione	6
Compenso dei componenti dell'organo di amministrazione	
Numero dei componenti dell'organo di controllo	
Compenso dei componenti dell'organo di controllo	

**ATTENZIONE:** l'applicativo richiede la compilazione della sezione dati di bilancio per la verifica del TUSP solo nel caso in cui la società non depositi presso il Registro Imprese il bilancio d'esercizio 2017 in formato elaborabile secondo lo standard XBRL.

NOME DEL CAMPO	2017	2016	2015	2014	2013
Approvazione bilancio	sì	sì	sì	sì	sì
Risultato d'esercizio	2.500	4.444			

**ATTENZIONE:** l'Ente deve compilare, esclusivamente in base alla tipologia di attività svolta dalla partecipata e indicata nel campo precedente, una delle seguenti quattro sotto-sezioni di "DATI DI BILANCIO PER LA VERIFICA TUSP".

#### Ulteriori informazioni relative ai campi della Sezione

Nel presente riquadro:

- con riferimento al "Numero dei dipendenti", indicarne la numerosità per ciascuna tipologia di rapporto di lavoro, così come risultante dall'eventuale nota integrativa al bilancio d'esercizio; indicare il numero del personale distaccato dalla o presso la società partecipata;
- con riferimento al "Numero dei componenti dell'organo di amministrazione", indicare eventuali variazioni rispetto alla data del 31/12/2017, ovvero a data successiva; azioni di adeguamento del numero degli amministratori con riguardo all'art. 11 del TUSP;
- con riferimento ai "Compensi dei componenti dell'organo di amministrazione", indicare il compenso dei singoli amministratori e eventuali rimborsi spese, gettoni di presenza, ecc.;
- con riferimento alla "Approvazione bilancio" e "Risultato d'esercizio", inserire considerazioni in merito all'andamento della gestione della società.

#### Attività produttive di beni e servizi o Distretti tecnologici

Compilare la seguente sotto-sezione se la "Tipologia di attività svolta" dalla partecipata è: "Attività produttive di beni e servizi" o "Attività di promozione e sviluppo di progetti di ricerca finanziati (Distretti tecnologici)".

NOME DEL CAMPO	2017	2016	2015
A1) Ricavi delle vendite e delle prestazioni	128.998	119.027	
A5) Altri Ricavi e Proventi	0	0	
di cui Contributi in conto esercizio	24.890	24.890	

#### Attività di Holding

Compilare la seguente sotto-sezione se la "Tipologia di attività svolta" dalla partecipata è: "Attività consistenti nell'assunzione di partecipazioni in società esercenti attività diverse da quella creditizia e finanziaria (Holding)".

**LA FATTISPECIE NON RICORRE**

<b>NOME DEL CAMPO</b>	<b>2017</b>	<b>2016</b>	<b>2015</b>
<b>A1) Ricavi delle vendite e delle prestazioni</b>			
<b>A5) Altri Ricavi e Proventi</b>			
<b>di cui Contributi in conto esercizio</b>			
<b>C15) Proventi da partecipazioni</b>			
<b>C16) Altri proventi finanziari</b>			
<b>C17 bis) Utili e perdite su cambi</b>			
<b>D18 a) Rettifiche di valore di attività finanziarie - Rivalutazioni di partecipazioni</b>			

### Attività bancarie e finanziarie

Compilare la seguente sotto-sezione se la "Tipologia di attività svolta" dalla partecipata è: "Attività bancarie e finanziarie".

**LA FATTISPECIE NON RICORRE**

NOME DEL CAMPO	2017	2016	2015
Interessi attivi e proventi assimilati			
Commissioni attive			

### Attività assicurative

Compilare la seguente sotto-sezione se la "Tipologia di attività svolta" dalla partecipata è: "Attività assicurative".

**LA FATTISPECIE NON RICORRE**

NOME DEL CAMPO	2017	2016	2015
I.1 Conto Tecnico dei rami danni - Premi di competenza, al netto delle cessioni in riassicurazione			
I.3 Conto Tecnico dei rami danni - Altri proventi tecnici, al netto delle cessioni in riassicurazione			
II.1 Conto Tecnico dei rami vita - Premi dell'esercizio, al netto delle cessioni in riassicurazione			
II.4 Conto Tecnico dei rami vita - Altri proventi tecnici, al netto delle cessioni in riassicurazione			

### QUOTA DI POSSESSO (quota diretta e/o indiretta)

NOME DEL CAMPO	INDICAZIONI PER LA COMPILAZIONE
Tipologia di Partecipazione	Partecipazione indiretta
Quota diretta <sup>(5)</sup>	
Codice Fiscale Tramite <sup>(6)</sup>	01090950443
Denominazione Tramite (organismo) <sup>(6)</sup>	Steat spa
Quota detenuta dalla Tramite nella società <sup>(7)</sup>	17%

<sup>(43)</sup> Se la partecipazione è diretta o sia diretta che indiretta, inserire la quota detenuta direttamente dall'Amministrazione nella società.

<sup>(44)</sup> Compilare se per "Tipologia di Partecipazione" è stato indicato "Partecipazione Indiretta" o "Partecipazione diretta e indiretta". Inserire CF e denominazione dell'ultima tramite attraverso la quale la società è indirettamente partecipata dall'Amministrazione.

<sup>(45)</sup> Inserire la quota di partecipazione che la "tramite" detiene nella società.

### QUOTA DI POSSESSO – TIPO DI CONTROLLO

NOME DEL CAMPO	INDICAZIONI PER LA COMPILAZIONE
Tipo di controllo	controllo congiunto per effetto di norme di legge

#### Ulteriori informazioni relative ai campi della sezione

Nel presente riquadro:

- con riferimento al "Tipo di controllo", se il controllo è indiretto indicare la "tramite" controllata/controllante; se il controllo sulla "tramite" è esercitato congiuntamente con altre amministrazioni, specificare le modalità di coordinamento tra i soci pubblici per l'esercizio del controllo.

## INFORMAZIONI ED ESITO PER LA RAZIONALIZZAZIONE

NOME DEL CAMPO	INDICAZIONI PER LA COMPILAZIONE
<b>La partecipata svolge un'attività di produzione di beni e servizi a favore dell'Amministrazione?</b>	No
<b>Attività svolta dalla Partecipata</b>	produzione di un servizio di interesse generale (Art. 4, c. 2, lett. a)
<b>Descrizione dell'attività</b>	La società ha scopo consortile e mutualistico avente ad oggetto il noleggio da rimessa con conducente, il trasporto pubblico locale, servizi scuolabus, servizi di trasporto a chiamata, servizi di trasporto speciali, servizi di trasporto disabili, gestione parcheggi.
<b>Quota % di partecipazione detenuta dal soggetto privato <sup>(8)</sup></b>	
<b>Svolgimento di attività analoghe a quelle svolte da altre società (art.20, c.2 lett.c)</b>	no
<b>Necessità di contenimento dei costi di funzionamento (art.20, c.2 lett.f)</b>	no
<b>Necessità di aggregazione di società (art.20, c.2 lett.g)</b>	no
<b>L'Amministrazione ha fissato, con proprio provvedimento, obiettivi specifici sui costi di funzionamento della partecipata? (art.19, c.5) <sup>(9)</sup></b>	no
<b>Esito della ricognizione</b>	razionalizzazione
<b>Modalità (razionalizzazione) <sup>(10)</sup></b>	perdita quota di partecipazione indiretta a causa di cessione (a titolo oneroso o gratuito) o liquidazione della partecipazione nella "società tramite
<b>Termine previsto per la razionalizzazione <sup>(10)</sup></b>	28/09/2018
<b>Le misure di razionalizzazione sono state concluse alla data del 31/12/2018?</b>	no
<b>Note*</b>	Come risultante dalla visura camerale, la società è inattiva. La quota sociale indirettamente detenuta dall'Ente è legata alla eventuale cessione della società tramite "STEAT spa", previo pronunciamento richiesto alla Regione Marche con nota prot. n. 10590 del 01/06/2016 per il quale l'Ente non ha ancora ottenuto risposta.

*Scheda di dettaglio***DATI ANAGRAFICI DELLA PARTECIPATA**

NOME DEL CAMPO	
<b>Codice Fiscale</b>	01818360438
<b>Denominazione</b>	VECTOR ONE SCARL
<b>Anno di costituzione della società</b>	15/03/2013
<b>Forma giuridica</b>	Società consortile a responsabilità limitata
<b>Tipo di fondazione</b>	Scegliere un elemento.
<b>Altra forma giuridica</b>	
<b>Stato della società</b>	La società è attiva
<b>Anno di inizio della procedura <sup>(1)</sup></b>	
<b>Società con azioni quotate in mercati regolamentati <sup>(2)</sup></b>	no
<b>Società che ha emesso strumenti finanziari quotati in mercati regolamentati (ex TUSP) <sup>(2)</sup></b>	no

<sup>(46)</sup> Compilare il campo "Anno di inizio della procedura" solo se nel campo "Stato della società" è stato selezionato un elemento diverso da "La società è attiva".

<sup>(47)</sup> Le società emittenti azioni o strumenti finanziari in mercati regolamentati nell'applicativo sono individuate mediante elenchi ufficiali.

**Ulteriori informazioni relative ai campi della Sezione**

Nel presente riquadro:

- con riferimento allo "**Stato della società**", spiegare i motivi delle eventuali situazioni di inattività o sospensione, ovvero chiarire lo stato della procedura di liquidazione e la relativa data di presumibile conclusione;
- con riferimento alle "**Società con azioni quotate in mercati regolamentati**", indicare il mercato in cui le azioni della società sono quotate;
- con riferimento alla "**Società che ha emesso strumenti finanziari quotati in mercati regolamentati**",

descrivere gli strumenti e indicare il mercato in cui sono quotati.

### SEDE LEGALE DELLA PARTECIPATA

NOME DEL CAMPO	
Stato	Italia
Provincia	Macerata
Comune	Montecosaro
CAP *	62010
Indirizzo *	Via d'Antona snc
Telefono *	
FAX *	
Email *	vectorone@pec.it

\*campo con compilazione facoltativa

### SETTORE DI ATTIVITÀ DELLA PARTECIPATA

La lista dei codici Ateco è disponibile al link <http://www.istat.it/it/strumenti/definizioni-e-classificazioni/ateco-2007>

NOME DEL CAMPO	
Attività 1	La società ha scopo consortile e mutualistico avente ad oggetto il noleggio da rimessa con conducente, il trasporto pubblico locale, servizi scuolabus, servizi di trasporto a chiamata, servizi di trasporto speciali, servizi di trasporto disabili, gestione parcheggi.
Peso indicativo dell'attività %	100
Attività 2 *	-
Peso indicativo dell'attività % *	-
Attività 3 *	-
Peso indicativo dell'attività % *	-
Attività 4 *	-



NOME DEL CAMPO	
Peso indicativo dell'attività % *	-

\*campo con compilazione facoltativa

#### ULTERIORI INFORMAZIONI SULLA PARTECIPATA

NOME DEL CAMPO	
Società in house	no
Previsione nello statuto di limiti sul fatturato <sup>(3)</sup>	no
Deliberazione di quotazione di azioni in mercati regolamentati nei termini e con le modalità di cui all'art. 26, c. 4	no
Società contenuta nell'allegato A al D.Lgs. n. 175/2016	no
Società a partecipazione pubblica di diritto singolare (art.1, c. 4, lett. A)	no
Riferimento normativo società di diritto singolare <sup>(3)</sup>	
La partecipata svolge attività economiche protette da diritti speciali o esclusivi insieme con altre attività svolte in regime di mercato	no
Riferimento normativo società con diritti speciali o esclusivi insieme con altre attività svolte in regime di mercato <sup>(3)</sup>	
Società esclusa dall'applicazione dell'art. 4 con DPCM (art. 4, c. 9)	no

NOME DEL CAMPO	
<b>Società esclusa dall'applicazione dell'art. 4 con provvedimento del Presidente della Regione o delle Prov. Autonome (art. 4, c. 9)</b>	no
<b>Riferimento normativo atto esclusione <sup>(4)</sup></b>	

<sup>(48)</sup> Compilare il campo solo se nel campo precedente è stato scelto "sì"

<sup>(49)</sup> Compilare il campo solo se in uno dei campi precedenti è stato scelto "sì"

#### Ulteriori informazioni relative ai campi della Sezione

Nel presente riquadro:

- con riferimento a "Riferimento normativo società di diritto singolare", evidenziare le norme di diritto singolare che regolano la società e la loro vigenza anche a seguito della emanazione del TUSP.

### DATI DI BILANCIO PER LA VERIFICA TUSP

NOME DEL CAMPO	Anno 2017
<b>Tipologia di attività svolta</b>	Attività produttive di beni e servizi
<b>Numero medio di dipendenti</b>	1
<b>Numero dei componenti dell'organo di amministrazione</b>	1
<b>Compenso dei componenti dell'organo di amministrazione</b>	5
<b>Numero dei componenti dell'organo di controllo</b>	
<b>Compenso dei componenti dell'organo di controllo</b>	

**ATTENZIONE:** l'applicativo richiede la compilazione della sezione dati di bilancio per la verifica del TUSP solo nel caso in cui la società non depositi presso il Registro Imprese il bilancio d'esercizio 2017 in formato elaborabile secondo lo standard XBRL.

NOME DEL CAMPO	2017	2016	2015	2014	2013
<b>Approvazione bilancio</b>	sì	sì	sì	sì	sì
<b>Risultato d'esercizio</b>	10.637	2.523			

**ATTENZIONE:** l'Ente deve compilare, esclusivamente in base alla tipologia di attività svolta dalla partecipata e indicata nel campo precedente, una delle seguenti quattro sotto-sezioni di "DATI DI BILANCIO PER LA VERIFICA TUSP".

**Ulteriori informazioni relative ai campi della Sezione**

Nel presente riquadro:

- con riferimento al "Numero dei dipendenti", indicarne la numerosità per ciascuna tipologia di rapporto di lavoro, così come risultante dall'eventuale nota integrativa al bilancio d'esercizio; indicare il numero del personale distaccato dalla o presso la società partecipata;
- con riferimento al "Numero dei componenti dell'organo di amministrazione", indicare eventuali variazioni rispetto alla data del 31/12/2017, ovvero a data successiva; azioni di adeguamento del numero degli amministratori con riguardo all'art. 11 del TUSP;
- con riferimento ai "Compensi dei componenti dell'organo di amministrazione", indicare il compenso dei singoli amministratori e eventuali rimborsi spese, gettoni di presenza, ecc.;
- con riferimento alla "Approvazione bilancio" e "Risultato d'esercizio", inserire considerazioni in merito all'andamento della gestione della società.

**Attività produttive di beni e servizi o Distretti tecnologici**

Compilare la seguente sotto-sezione se la "Tipologia di attività svolta" dalla partecipata è: "Attività produttive di beni e servizi" o "Attività di promozione e sviluppo di progetti di ricerca finanziati (Distretti tecnologici)".

NOME DEL CAMPO	2017	2016	2015
<b>A1) Ricavi delle vendite e delle prestazioni</b>	3.073.558	3.059.238	
<b>A5) Altri Ricavi e Proventi</b>	136	315	
<b>di cui Contributi in conto esercizio</b>	0	0	

**Attività di Holding**

Compilare la seguente sotto-sezione se la "Tipologia di attività svolta" dalla partecipata è: "Attività consistenti nell'assunzione di partecipazioni in società esercenti attività diverse da quella creditizia e finanziaria (Holding)".

**LA FATTISPECIE NON RICORRE**

NOME DEL CAMPO	2017	2016	2015
<b>A1) Ricavi delle vendite e delle prestazioni</b>			

<b>A5) Altri Ricavi e Proventi</b>			
<b>di cui Contributi in conto esercizio</b>			
<b>C15) Proventi da partecipazioni</b>			
<b>C16) Altri proventi finanziari</b>			
<b>C17 bis) Utili e perdite su cambi</b>			
<b>D18 a) Rettifiche di valore di attività finanziarie - Rivalutazioni di partecipazioni</b>			

### Attività bancarie e finanziarie

Compilare la seguente sotto-sezione se la "Tipologia di attività svolta" dalla partecipata è: "Attività bancarie e finanziarie".

**LA FATTISPECIE NON RICORRE**

NOME DEL CAMPO	2017	2016	2015
Interessi attivi e proventi assimilati			
Commissioni attive			

### Attività assicurative

Compilare la seguente sotto-sezione se la "Tipologia di attività svolta" dalla partecipata è: "Attività assicurative".

**LA FATTISPECIE NON RICORRE**

NOME DEL CAMPO	2017	2016	2015
I.1 Conto Tecnico dei rami danni - Premi di competenza, al netto delle cessioni in riassicurazione			
I.3 Conto Tecnico dei rami danni - Altri proventi tecnici, al netto delle cessioni in riassicurazione			
II.1 Conto Tecnico dei rami vita - Premi dell'esercizio, al netto delle cessioni in riassicurazione			
II.4 Conto Tecnico dei rami vita - Altri proventi tecnici, al netto delle cessioni in riassicurazione			

## QUOTA DI POSSESSO (quota diretta e/o indiretta)

NOME DEL CAMPO	INDICAZIONI PER LA COMPILAZIONE
Tipologia di Partecipazione	Partecipazione indiretta
Quota diretta <sup>(5)</sup>	
Codice Fiscale Tramite <sup>(6)</sup>	01090950443
Denominazione Tramite (organismo) <sup>(6)</sup>	Steat spa
Quota detenuta dalla Tramite nella società <sup>(7)</sup>	20%

<sup>(50)</sup> Se la partecipazione è diretta o sia diretta che indiretta, inserire la quota detenuta direttamente dall'Amministrazione nella società.

<sup>(51)</sup> Compilare se per "Tipologia di Partecipazione" è stato indicato "Partecipazione Indiretta" o "Partecipazione diretta e indiretta". Inserire CF e denominazione dell'ultima tramite attraverso la quale la società è indirettamente partecipata dall'Amministrazione.

<sup>(52)</sup> Inserire la quota di partecipazione che la "tramite" detiene nella società.

## QUOTA DI POSSESSO – TIPO DI CONTROLLO

NOME DEL CAMPO	INDICAZIONI PER LA COMPILAZIONE
Tipo di controllo	controllo congiunto per effetto di norme di legge

### Ulteriori informazioni relative ai campi della sezione

Nel presente riquadro:

- con riferimento al "Tipo di controllo", se il controllo è indiretto indicare la "tramite" controllata/controllante; se il controllo sulla "tramite" è esercitato congiuntamente con altre amministrazioni, specificare le modalità di coordinamento tra i soci pubblici per l'esercizio del controllo.

## INFORMAZIONI ED ESITO PER LA RAZIONALIZZAZIONE

NOME DEL CAMPO	INDICAZIONI PER LA COMPILAZIONE
<b>La partecipata svolge un'attività di produzione di beni e servizi a favore dell'Amministrazione?</b>	No
<b>Attività svolta dalla Partecipata</b>	produzione di un servizio di interesse generale (Art. 4, c. 2, lett. a)
<b>Descrizione dell'attività</b>	La società ha scopo consortile e mutualistico avente ad oggetto il noleggio da rimessa con conducente, il trasporto pubblico locale, servizi scuolabus, servizi di trasporto a chiamata, servizi di trasporto speciali, servizi di trasporto disabili, gestione parcheggi.
<b>Quota % di partecipazione detenuta dal soggetto privato <sup>(8)</sup></b>	
<b>Svolgimento di attività analoghe a quelle svolte da altre società (art.20, c.2 lett.c)</b>	no
<b>Necessità di contenimento dei costi di funzionamento (art.20, c.2 lett.f)</b>	no
<b>Necessità di aggregazione di società (art.20, c.2 lett.g)</b>	no
<b>L'Amministrazione ha fissato, con proprio provvedimento, obiettivi specifici sui costi di funzionamento della partecipata? (art.19, c.5) <sup>(9)</sup></b>	no
<b>Esito della ricognizione</b>	razionalizzazione
<b>Modalità (razionalizzazione) <sup>(10)</sup></b>	perdita quota di partecipazione indiretta a causa di cessione (a titolo oneroso o gratuito) o liquidazione della partecipazione nella "società tramite
<b>Termine previsto per la razionalizzazione <sup>(10)</sup></b>	28/09/2018
<b>Le misure di razionalizzazione sono state concluse alla data del 31/12/2018?</b>	no
<b>Note*</b>	Come risultante dalla visura camerale, la società è inattiva. La quota sociale indirettamente detenuta dall'Ente è legata alla eventuale cessione della società tramite "STEAT spa", previo pronunciamento richiesto alla Regione Marche con nota prot. n. 10590 del 01/06/2016 per il quale l'Ente non ha ancora ottenuto risposta.

*Scheda di dettaglio***DATI ANAGRAFICI DELLA PARTECIPATA**

NOME DEL CAMPO	
<b>Codice Fiscale</b>	01933270447
<b>Denominazione</b>	TRANSFER SCARL
<b>Anno di costituzione della società</b>	19/06/2007
<b>Forma giuridica</b>	Società consortile a responsabilità limitata
<b>Tipo di fondazione</b>	Scegliere un elemento.
<b>Altra forma giuridica</b>	
<b>Stato della società</b>	La società è attiva
<b>Anno di inizio della procedura <sup>(1)</sup></b>	
<b>Società con azioni quotate in mercati regolamentati <sup>(2)</sup></b>	no
<b>Società che ha emesso strumenti finanziari quotati in mercati regolamentati (ex TUSP) <sup>(2)</sup></b>	no

<sup>(53)</sup> Compilare il campo "Anno di inizio della procedura" solo se nel campo "Stato della società" è stato selezionato un elemento diverso da "La società è attiva".

<sup>(54)</sup> Le società emittenti azioni o strumenti finanziari in mercati regolamentati nell'applicativo sono individuate mediante elenchi ufficiali.

**Ulteriori informazioni relative ai campi della Sezione**

Nel presente riquadro:

- con riferimento allo "**Stato della società**", spiegare i motivi delle eventuali situazioni di inattività o sospensione, ovvero chiarire lo stato della procedura di liquidazione e la relativa data di presumibile conclusione;
- con riferimento alle "**Società con azioni quotate in mercati regolamentati**", indicare il mercato in cui le azioni della società sono quotate;
- con riferimento alla "**Società che ha emesso strumenti finanziari quotati in mercati regolamentati**",



descrivere gli strumenti e indicare il mercato in cui sono quotati.

### SEDE LEGALE DELLA PARTECIPATA

NOME DEL CAMPO	
Stato	Italia
Provincia	Fermo
Comune	Fermo
CAP *	63100
Indirizzo *	Via Giovanni da Palestina
Telefono *	0734/229400
FAX *	0734/229004_____
Email *	segreteria@pec.trasfer.eu

\*campo con compilazione facoltativa

### SETTORE DI ATTIVITÀ DELLA PARTECIPATA

La lista dei codici Ateco è disponibile al link <http://www.istat.it/it/strumenti/definizioni-e-classificazioni/ateco-2007>

NOME DEL CAMPO	
Attività 1	Gestione del servizio di trasporto pubblico locale, sottoscrizione dei contratti di servizio con gli enti affidanti e tutti gli altri contratti necessari e opportuni per la gestione dei servizi, assegnazione della esecuzione dei servizi.
Peso indicativo dell'attività %	100
Attività 2 *	-
Peso indicativo dell'attività % *	-
Attività 3 *	-
Peso indicativo dell'attività % *	-
Attività 4 *	-

NOME DEL CAMPO	
Peso indicativo dell'attività % *	-

\*campo con compilazione facoltativa

#### ULTERIORI INFORMAZIONI SULLA PARTECIPATA

NOME DEL CAMPO	
Società in house	no
Previsione nello statuto di limiti sul fatturato <sup>(3)</sup>	no
Deliberazione di quotazione di azioni in mercati regolamentati nei termini e con le modalità di cui all'art. 26, c. 4	no
Società contenuta nell'allegato A al D.Lgs. n. 175/2016	no
Società a partecipazione pubblica di diritto singolare (art.1, c. 4, lett. A)	no
Riferimento normativo società di diritto singolare <sup>(3)</sup>	
La partecipata svolge attività economiche protette da diritti speciali o esclusivi insieme con altre attività svolte in regime di mercato	no
Riferimento normativo società con diritti speciali o esclusivi insieme con altre attività svolte in regime di mercato <sup>(3)</sup>	
Società esclusa dall'applicazione dell'art. 4 con DPCM (art. 4, c. 9)	no

NOME DEL CAMPO	
<b>Società esclusa dall'applicazione dell'art. 4 con provvedimento del Presidente della Regione o delle Prov. Autonome (art. 4, c. 9)</b>	no
<b>Riferimento normativo atto esclusione <sup>(4)</sup></b>	

<sup>(55)</sup> Compilare il campo solo se nel campo precedente è stato scelto "sì"

<sup>(56)</sup> Compilare il campo solo se in uno dei campi precedenti è stato scelto "sì"

#### Ulteriori informazioni relative ai campi della Sezione

Nel presente riquadro:

- con riferimento a "Riferimento normativo società di diritto singolare", evidenziare le norme di diritto singolare che regolano la società e la loro vigenza anche a seguito della emanazione del TUSP.

### DATI DI BILANCIO PER LA VERIFICA TUSP

NOME DEL CAMPO	Anno 2017
<b>Tipologia di attività svolta</b>	Attività produttive di beni e servizi
<b>Numero medio di dipendenti</b>	10
<b>Numero dei componenti dell'organo di amministrazione</b>	3
<b>Compenso dei componenti dell'organo di amministrazione</b>	24.000 lordo
<b>Numero dei componenti dell'organo di controllo</b>	no
<b>Compenso dei componenti dell'organo di controllo</b>	0

**ATTENZIONE:** l'applicativo richiede la compilazione della sezione dati di bilancio per la verifica del TUSP solo nel caso in cui la società non depositi presso il Registro Imprese il bilancio d'esercizio 2017 in formato elaborabile secondo lo standard XBRL.

NOME DEL CAMPO	2017	2016	2015	2014	2013
<b>Approvazione bilancio</b>	sì	sì	sì	sì	sì
<b>Risultato d'esercizio</b>	10.637	2.523	808	-3.583	1.185

**ATTENZIONE:** l'Ente deve compilare, esclusivamente in base alla tipologia di attività svolta dalla partecipata e indicata nel campo precedente, una delle seguenti quattro sotto-sezioni di "DATI DI BILANCIO PER LA VERIFICA TUSP".

**Ulteriori informazioni relative ai campi della Sezione**

Nel presente riquadro:

- con riferimento al "Numero dei dipendenti", indicarne la numerosità per ciascuna tipologia di rapporto di lavoro, così come risultante dall'eventuale nota integrativa al bilancio d'esercizio; indicare il numero del personale distaccato dalla o presso la società partecipata;
- con riferimento al "Numero dei componenti dell'organo di amministrazione", indicare eventuali variazioni rispetto alla data del 31/12/2017, ovvero a data successiva; azioni di adeguamento del numero degli amministratori con riguardo all'art. 11 del TUSP;
- con riferimento ai "Compensi dei componenti dell'organo di amministrazione", indicare il compenso dei singoli amministratori e eventuali rimborsi spese, gettoni di presenza, ecc.;
- con riferimento alla "Approvazione bilancio" e "Risultato d'esercizio", inserire considerazioni in merito all'andamento della gestione della società.

**Attività produttive di beni e servizi o Distretti tecnologici**

Compilare la seguente sotto-sezione se la "Tipologia di attività svolta" dalla partecipata è: "Attività produttive di beni e servizi" o "Attività di promozione e sviluppo di progetti di ricerca finanziati (Distretti tecnologici)".

NOME DEL CAMPO	2017	2016	2015
<b>A1) Ricavi delle vendite e delle prestazioni</b>	8.320.644	7.585.109	7.487.665
<b>A5) Altri Ricavi e Proventi</b>	582.375	532.444	570.918
<b>di cui Contributi in conto esercizio</b>	39.713	37.549	9.519

**Attività di Holding**

Compilare la seguente sotto-sezione se la "Tipologia di attività svolta" dalla partecipata è: "Attività consistenti nell'assunzione di partecipazioni in società esercenti attività diverse da quella creditizia e finanziaria (Holding)".

**LA FATTISPECIE NON RICORRE**

NOME DEL CAMPO	2017	2016	2015
<b>A1) Ricavi delle vendite e delle prestazioni</b>			

<b>A5) Altri Ricavi e Proventi</b>			
<b>di cui Contributi in conto esercizio</b>			
<b>C15) Proventi da partecipazioni</b>			
<b>C16) Altri proventi finanziari</b>			
<b>C17 bis) Utili e perdite su cambi</b>			
<b>D18 a) Rettifiche di valore di attività finanziarie - Rivalutazioni di partecipazioni</b>			

### Attività bancarie e finanziarie

Compilare la seguente sotto-sezione se la "Tipologia di attività svolta" dalla partecipata è: "Attività bancarie e finanziarie".

**LA FATTISPECIE NON RICORRE**

NOME DEL CAMPO	2017	2016	2015
Interessi attivi e proventi assimilati			
Commissioni attive			

### Attività assicurative

Compilare la seguente sotto-sezione se la "Tipologia di attività svolta" dalla partecipata è: "Attività assicurative".

**LA FATTISPECIE NON RICORRE**

NOME DEL CAMPO	2017	2016	2015
I.1 Conto Tecnico dei rami danni - Premi di competenza, al netto delle cessioni in riassicurazione			
I.3 Conto Tecnico dei rami danni - Altri proventi tecnici, al netto delle cessioni in riassicurazione			
II.1 Conto Tecnico dei rami vita - Premi dell'esercizio, al netto delle cessioni in riassicurazione			
II.4 Conto Tecnico dei rami vita - Altri proventi tecnici, al netto delle cessioni in riassicurazione			

### OTA DI POSSESSO (quota diretta e/o indiretta)

NOME DEL CAMPO	INDICAZIONI PER LA COMPILAZIONE
Tipologia di Partecipazione	Partecipazione indiretta
Quota diretta <sup>(5)</sup>	
Codice Fiscale Tramite <sup>(6)</sup>	01090950443
Denominazione Tramite (organismo) <sup>(6)</sup>	Steat spa
Quota detenuta dalla Tramite nella società <sup>(7)</sup>	20%

<sup>(57)</sup> Se la partecipazione è diretta o sia diretta che indiretta, inserire la quota detenuta direttamente dall'Amministrazione nella società.

<sup>(58)</sup> Compilare se per "Tipologia di Partecipazione" è stato indicato "Partecipazione Indiretta" o "Partecipazione diretta e indiretta". Inserire CF e denominazione dell'ultima tramite attraverso la quale la società è indirettamente partecipata dall'Amministrazione.

<sup>(59)</sup> Inserire la quota di partecipazione che la "tramite" detiene nella società.

### QUOTA DI POSSESSO – TIPO DI CONTROLLO

NOME DEL CAMPO	INDICAZIONI PER LA COMPILAZIONE
Tipo di controllo	controllo congiunto per effetto di norme di legge

#### Ulteriori informazioni relative ai campi della sezione

Nel presente riquadro:

- con riferimento al "Tipo di controllo", se il controllo è indiretto indicare la "tramite" controllata/controllante; se il controllo sulla "tramite" è esercitato congiuntamente con altre amministrazioni, specificare le modalità di coordinamento tra i soci pubblici per l'esercizio del controllo.

## INFORMAZIONI ED ESITO PER LA RAZIONALIZZAZIONE

NOME DEL CAMPO	INDICAZIONI PER LA COMPILAZIONE
<b>La partecipata svolge un'attività di produzione di beni e servizi a favore dell'Amministrazione?</b>	No
<b>Attività svolta dalla Partecipata</b>	produzione di un servizio di interesse generale (Art. 4, c. 2, lett. a)
<b>Descrizione dell'attività</b>	La società ha scopo consortile e mutualistico avente ad oggetto il noleggio da rimessa con conducente, il trasporto pubblico locale, servizi scuolabus, servizi di trasporto a chiamata, servizi di trasporto speciali, servizi di trasporto disabili, gestione parcheggi.
<b>Quota % di partecipazione detenuta dal soggetto privato <sup>(8)</sup></b>	
<b>Svolgimento di attività analoghe a quelle svolte da altre società (art.20, c.2 lett.c)</b>	no
<b>Necessità di contenimento dei costi di funzionamento (art.20, c.2 lett.f)</b>	no
<b>Necessità di aggregazione di società (art.20, c.2 lett.g)</b>	no
<b>L'Amministrazione ha fissato, con proprio provvedimento, obiettivi specifici sui costi di funzionamento della partecipata? (art.19, c.5) <sup>(9)</sup></b>	no
<b>Esito della ricognizione</b>	razionalizzazione
<b>Modalità (razionalizzazione) <sup>(10)</sup></b>	perdita quota di partecipazione indiretta a causa di cessione (a titolo oneroso o gratuito) o liquidazione della partecipazione nella "società tramite
<b>Termine previsto per la razionalizzazione <sup>(10)</sup></b>	28/09/2018
<b>Le misure di razionalizzazione sono state concluse alla data del 31/12/2018?</b>	no
<b>Note*</b>	Come risultante dalla visura camerale, la società è inattiva. La quota sociale indirettamente detenuta dall'Ente è legata alla eventuale cessione della società tramite "STEAT spa", previo pronunciamento richiesto alla Regione Marche con nota prot. n. 10590 del 01/06/2016 per il quale l'Ente non ha ancora ottenuto risposta.



*Scheda di dettaglio***DATI ANAGRAFICI DELLA PARTECIPATA**

NOME DEL CAMPO	
<b>Codice Fiscale</b>	01944950441
<b>Denominazione</b>	Fermano Leader Scarl
<b>Anno di costituzione della società</b>	31/10/2007
<b>Forma giuridica</b>	Società consortile a responsabilità limitata
<b>Tipo di fondazione</b>	Scegliere un elemento.
<b>Altra forma giuridica</b>	
<b>Stato della società</b>	La società è attiva
<b>Anno di inizio della procedura <sup>(1)</sup></b>	
<b>Società con azioni quotate in mercati regolamentati <sup>(2)</sup></b>	no
<b>Società che ha emesso strumenti finanziari quotati in mercati regolamentati (ex TUSP) <sup>(2)</sup></b>	no

<sup>(60)</sup> Compilare il campo "Anno di inizio della procedura" solo se nel campo "Stato della società" è stato selezionato un elemento diverso da "La società è attiva".

<sup>(61)</sup> Le società emittenti azioni o strumenti finanziari in mercati regolamentati nell'applicativo sono individuate mediante elenchi ufficiali.

**Ulteriori informazioni relative ai campi della Sezione**

Nel presente riquadro:

- con riferimento allo "**Stato della società**", spiegare i motivi delle eventuali situazioni di inattività o sospensione, ovvero chiarire lo stato della procedura di liquidazione e la relativa data di presumibile conclusione;
- con riferimento alle "**Società con azioni quotate in mercati regolamentati**", indicare il mercato in cui le azioni della società sono quotate;
- con riferimento alla "**Società che ha emesso strumenti finanziari quotati in mercati regolamentati**",

descrivere gli strumenti e indicare il mercato in cui sono quotati.

### SEDE LEGALE DELLA PARTECIPATA

NOME DEL CAMPO	
Stato	Italia
Provincia	Fermo
Comune	Monte Giberto
CAP *	638460
Indirizzo *	Via Don Nicola Arpiri
Telefono *	0734/0652272
FAX *	0734/330508
Email *	<a href="mailto:info@galfermano.itm">info@galfermano.itm</a>

\*campo con compilazione facoltativa

### SETTORE DI ATTIVITÀ DELLA PARTECIPATA

La lista dei codici Ateco è disponibile al link <http://www.istat.it/it/strumenti/definizioni-e-classificazioni/ateco-2007>

NOME DEL CAMPO	
Attività 1	Attuazione Asse "Leader" del Fondo Europeo Agricolo per lo Sviluppo Rurale, presentato dal GAL (Gruppo Azione Locale) programmazione 2014-2020. Animazione e promozione dello sviluppo rurale. Formazione ed aiuti all'occupazione. Promozione sviluppo turistico ed agrituristico delle zone rurali. Promozione storico-culturale del territorio. Sostegno alle piccole e medie imprese, sviluppo ed innovazione del sistema agricolo locale.
Peso indicativo dell'attività %	100
Attività 2 *	-
Peso indicativo dell'attività % *	-
Attività 3 *	-
Peso indicativo dell'attività % *	-

NOME DEL CAMPO	
<b>Attività 4 *</b>	-
<b>Peso indicativo dell'attività % *</b>	-

\*campo con compilazione facoltativa

#### ULTERIORI INFORMAZIONI SULLA PARTECIPATA

NOME DEL CAMPO	
<b>Società in house</b>	no
<b>Previsione nello statuto di limiti sul fatturato <sup>(3)</sup></b>	no
<b>Deliberazione di quotazione di azioni in mercati regolamentati nei termini e con le modalità di cui all'art. 26, c. 4</b>	no
<b>Società contenuta nell'allegato A al D.Lgs. n. 175/2016</b>	no
<b>Società a partecipazione pubblica di diritto singolare (art.1, c. 4, lett. A)</b>	no
<b>Riferimento normativo società di diritto singolare <sup>(3)</sup></b>	
<b>La partecipata svolge attività economiche protette da diritti speciali o esclusivi insieme con altre attività svolte in regime di mercato</b>	no
<b>Riferimento normativo società con diritti speciali o esclusivi insieme con altre attività svolte in regime di mercato <sup>(3)</sup></b>	
<b>Società esclusa dall'applicazione dell'art. 4 con DPCM (art. 4, c. 9)</b>	no

NOME DEL CAMPO	
<b>Società esclusa dall'applicazione dell'art. 4 con provvedimento del Presidente della Regione o delle Prov. Autonome (art. 4, c. 9)</b>	no
<b>Riferimento normativo atto esclusione <sup>(4)</sup></b>	

<sup>(62)</sup> Compilare il campo solo se nel campo precedente è stato scelto "sì"

<sup>(63)</sup> Compilare il campo solo se in uno dei campi precedenti è stato scelto "sì"

#### Ulteriori informazioni relative ai campi della Sezione

Nel presente riquadro:

- con riferimento a "Riferimento normativo società di diritto singolare", evidenziare le norme di diritto singolare che regolano la società e la loro vigenza anche a seguito della emanazione del TUSP.

### DATI DI BILANCIO PER LA VERIFICA TUSP

NOME DEL CAMPO	Anno 2017
<b>Tipologia di attività svolta</b>	Attività produttive di beni e servizi
<b>Numero medio di dipendenti</b>	0
<b>Numero dei componenti dell'organo di amministrazione</b>	1
<b>Compenso dei componenti dell'organo di amministrazione</b>	
<b>Numero dei componenti dell'organo di controllo</b>	
<b>Compenso dei componenti dell'organo di controllo</b>	

**ATTENZIONE:** l'applicativo richiede la compilazione della sezione dati di bilancio per la verifica del TUSP solo nel caso in cui la società non depositi presso il Registro Imprese il bilancio d'esercizio 2017 in formato elaborabile secondo lo standard XBRL.

NOME DEL CAMPO	2017	2016	2015	2014	2013
<b>Approvazione bilancio</b>	sì	sì	sì	sì	sì
<b>Risultato d'esercizio</b>	199	- 1.928	90	247	791

**ATTENZIONE:** l'Ente deve compilare, esclusivamente in base alla tipologia di attività svolta dalla partecipata e indicata nel campo precedente, una delle seguenti quattro sotto-sezioni di "DATI DI BILANCIO PER LA VERIFICA TUSP".

#### Ulteriori informazioni relative ai campi della Sezione

Nel presente riquadro:

- con riferimento al "Numero dei dipendenti", indicarne la numerosità per ciascuna tipologia di rapporto di lavoro, così come risultante dall'eventuale nota integrativa al bilancio d'esercizio; indicare il numero del personale distaccato dalla o presso la società partecipata;
- con riferimento al "Numero dei componenti dell'organo di amministrazione", indicare eventuali variazioni rispetto alla data del 31/12/2017, ovvero a data successiva; azioni di adeguamento del numero degli amministratori con riguardo all'art. 11 del TUSP;
- con riferimento ai "Compensi dei componenti dell'organo di amministrazione", indicare il compenso dei singoli amministratori e eventuali rimborsi spese, gettoni di presenza, ecc.;
- con riferimento alla "Approvazione bilancio" e "Risultato d'esercizio", inserire considerazioni in merito all'andamento della gestione della società.

#### Attività produttive di beni e servizi o Distretti tecnologici

Compilare la seguente sotto-sezione se la "Tipologia di attività svolta" dalla partecipata è: "Attività produttive di beni e servizi" o "Attività di promozione e sviluppo di progetti di ricerca finanziati (Distretti tecnologici)".

NOME DEL CAMPO	2017	2016	2015
<b>A1) Ricavi delle vendite e delle prestazioni</b>	147.415	234.471	451.088
<b>A5) Altri Ricavi e Proventi</b>	4.200	719	4.161
<b>di cui Contributi in conto esercizio</b>	143.215	233.752	446.927

#### Attività di Holding

Compilare la seguente sotto-sezione se la "Tipologia di attività svolta" dalla partecipata è: "Attività consistenti nell'assunzione di partecipazioni in società esercenti attività diverse da quella creditizia e finanziaria (Holding)".

**LA FATTISPECIE NON RICORRE**

NOME DEL CAMPO	2017	2016	2015
<b>A1) Ricavi delle vendite e delle prestazioni</b>			

<b>A5) Altri Ricavi e Proventi</b>			
<b>di cui Contributi in conto esercizio</b>			
<b>C15) Proventi da partecipazioni</b>			
<b>C16) Altri proventi finanziari</b>			
<b>C17 bis) Utili e perdite su cambi</b>			
<b>D18 a) Rettifiche di valore di attività finanziarie - Rivalutazioni di partecipazioni</b>			

### Attività bancarie e finanziarie

Compilare la seguente sotto-sezione se la "Tipologia di attività svolta" dalla partecipata è: "Attività bancarie e finanziarie".

**LA FATTISPECIE NON RICORRE**

NOME DEL CAMPO	2017	2016	2015
Interessi attivi e proventi assimilati			
Commissioni attive			

### Attività assicurative

Compilare la seguente sotto-sezione se la "Tipologia di attività svolta" dalla partecipata è: "Attività assicurative".

**LA FATTISPECIE NON RICORRE**

NOME DEL CAMPO	2017	2016	2015
I.1 Conto Tecnico dei rami danni - Premi di competenza, al netto delle cessioni in riassicurazione			
I.3 Conto Tecnico dei rami danni - Altri proventi tecnici, al netto delle cessioni in riassicurazione			
II.1 Conto Tecnico dei rami vita - Premi dell'esercizio, al netto delle cessioni in riassicurazione			
II.4 Conto Tecnico dei rami vita - Altri proventi tecnici, al netto delle cessioni in riassicurazione			

## QUOTA DI POSSESSO (quota diretta e/o indiretta)

NOME DEL CAMPO	INDICAZIONI PER LA COMPILAZIONE
<b>Tipologia di Partecipazione</b>	Partecipazione diretta e indiretta
<b>Quota diretta <sup>(5)</sup></b>	6%
<b>Codice Fiscale Tramite <sup>(6)</sup></b>	01090950443
<b>Denominazione Tramite (organismo) <sup>(6)</sup></b>	Steat spa
<b>Quota detenuta dalla Tramite nella società <sup>(7)</sup></b>	

<sup>(64)</sup> Se la partecipazione è diretta o sia diretta che indiretta, inserire la quota detenuta direttamente dall'Amministrazione nella società.

<sup>(65)</sup> Compilare se per "Tipologia di Partecipazione" è stato indicato "Partecipazione Indiretta" o "Partecipazione diretta e indiretta". Inserire CF e denominazione dell'ultima tramite attraverso la quale la società è indirettamente partecipata dall'Amministrazione.

<sup>(66)</sup> Inserire la quota di partecipazione che la "tramite" detiene nella società.

## QUOTA DI POSSESSO – TIPO DI CONTROLLO

NOME DEL CAMPO	INDICAZIONI PER LA COMPILAZIONE
<b>Tipo di controllo</b>	controllo congiunto per effetto di norme di legge

### Ulteriori informazioni relative ai campi della sezione

Nel presente riquadro:

- con riferimento al "**Tipo di controllo**", se il controllo è indiretto indicare la "tramite" controllata/controllante; se il controllo sulla "tramite" è esercitato congiuntamente con altre amministrazioni, specificare le modalità di coordinamento tra i soci pubblici per l'esercizio del controllo.



## INFORMAZIONI ED ESITO PER LA RAZIONALIZZAZIONE

NOME DEL CAMPO	INDICAZIONI PER LA COMPILAZIONE
<b>La partecipata svolge un'attività di produzione di beni e servizi a favore dell'Amministrazione?</b>	No
<b>Attività svolta dalla Partecipata</b>	attività proprie dei Gruppi d'Azione Locale (Art. 4, c. 6)
<b>Descrizione dell'attività</b>	Attuazione Asse "Leader" del Fondo Europeo Agricolo per lo Sviluppo Rurale, presentato dal GAL (Gruppo Azione Locale) programmazione 2014-2020. Animazione e promozione dello sviluppo rurale. Formazione ed aiuti all'occupazione. Promozione sviluppo turistico ed agriturismo delle zone rurali. Promozione storico-culturale del territorio. Sostegno alle piccole e medie imprese, sviluppo ed innovazione del sistema agricolo locale.
<b>Quota % di partecipazione detenuta dal soggetto privato <sup>(8)</sup></b>	
<b>Svolgimento di attività analoghe a quelle svolte da altre società (art.20, c.2 lett.c)</b>	no
<b>Necessità di contenimento dei costi di funzionamento (art.20, c.2 lett.f)</b>	no
<b>Necessità di aggregazione di società (art.20, c.2 lett.g)</b>	no
<b>L'Amministrazione ha fissato, con proprio provvedimento, obiettivi specifici sui costi di funzionamento della partecipata? (art.19, c.5) <sup>(9)</sup></b>	no
<b>Esito della ricognizione</b>	razionalizzazione
<b>Modalità (razionalizzazione) <sup>(10)</sup></b>	perdita quota di partecipazione indiretta a causa di cessione (a titolo oneroso o gratuito) o liquidazione della partecipazione nella "società tramite
<b>Termine previsto per la razionalizzazione <sup>(10)</sup></b>	28/09/2018
<b>Le misure di razionalizzazione sono state concluse alla data del 31/12/2018?</b>	no

NOME DEL CAMPO	INDICAZIONI PER LA COMPILAZIONE
<b>Note*</b>	Come risultante dalla visura camerale, la società è inattiva. La quota sociale indirettamente detenuta dall'Ente è legata alla eventuale cessione della società tramite "STEAT spa", previo pronunciamento richiesto alla Regione Marche con nota prot. n. 10590 del 01/06/2016 per il quale l'Ente non ha ancora ottenuto risposta.

**PARERI ESPRESSI AI SENSI DELL'ART. 49, Comma 1, D.L.vo N. 267/2000.**

PARERE: Favorevole in ordine alla **REGOLARITA' TECNICA AMMIN.**

Data: 23-11-2018

Il Responsabile del servizio  
**GIUSEPPE FORTI**



PARERE: Favorevole in ordine alla **REGOLARITA' CONT.LE**

Data: 23-11-2018

Il Responsabile del servizio  
**GIUSEPPE FORTI**



Il presente verbale viene letto, approvato e sottoscritto a norma di legge.

**IL SINDACO**  
GIUSEPPE FORTI

**IL SEGRETARIO COMUNALE**  
ALBERTO CESETTI



---

Il sottoscritto Segretario comunale, ai sensi e per gli effetti del D.L.vo n.267/2000, attesta che la presente deliberazione:  
Sarà affissa all'Albo Pretorio per 15 giorni consecutivi:  
dal 05-02-2019 al 20-02-2019.

Li, 05-02-2019

**IL SEGRETARIO COMUNALE**  
ALBERTO CESETTI



---

Il sottoscritto Segretario comunale, ai sensi e per gli effetti del D.L.vo n.267/2000, attesta che la presente deliberazione è divenuta esecutiva il giorno 29-11-2018 in quanto:

dichiarata immediatamente eseguibile ai sensi dell'art. 134, comma 4;

per decorrenza dei termini previsti dall'art. 134 comma 3.

Li, 05-02-2019

**IL SEGRETARIO COMUNALE**  
ALBERTO CESETTI

